

DATOS DE LOS REGISTROS DEL  
SERVICIO PÚBLICO DE EMPLEO ESTATAL

**DEMANDANTES DE  
EMPLEO, PARO,  
CONTRATOS Y  
PRESTACIONES POR  
DESEMPLEO**

**S E P T I E M B R E**  
**2 0 1 1**

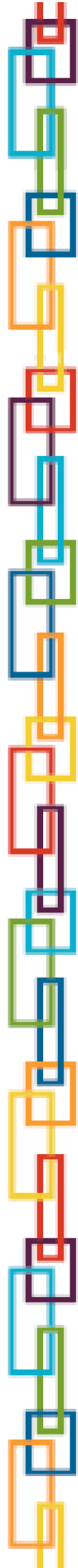



DATOS DE LOS REGISTROS DEL  
SERVICIO PÚBLICO DE EMPLEO ESTATAL

---

**DEMANDANTES DE  
EMPLEO, PARO,  
CONTRATOS Y  
PRESTACIONES POR  
D E S E M P L E O**

**S E P T I E M B R E  
2 0 1 1**



## **CONTENIDO**

	Pág.
PARO REGISTRADO	5
CONTRATOS	11
ANEXO 1 Demandantes de Empleo y Paro Registrado	17
ANEXO 2 Contratos Registrados	43
PRESTACIONES	59

**PARO REGISTRADO**



El número de desempleados registrados en las Oficinas de los Servicios Públicos de Empleo, al finalizar el mes de septiembre, se ha incrementado en 95.817 personas en relación con el mes anterior. En valores relativos, el aumento del paro es de un 2,32%. De esta forma el paro registrado se ha situado en 4.226.744.

En septiembre de 2010 el desempleo subió en 48.102 parados respecto al mes anterior. Por otra parte, en comparación con septiembre de 2010, el paro se ha incrementado interanualmente en 208.981 personas (5,20%).

En términos desestacionalizados, el desempleo se ha situado en 4.347.160, lo que supone 77.910 parados más que el valor desestacionalizado del paro registrado en agosto. Para realizar la estimación se han utilizado los mismos coeficientes que en la publicación técnica «Síntesis de Indicadores Económicos» del Ministerio de Economía y Hacienda.

### EVOLUCIÓN DEL PARO REGISTRADO

2007 - 2011

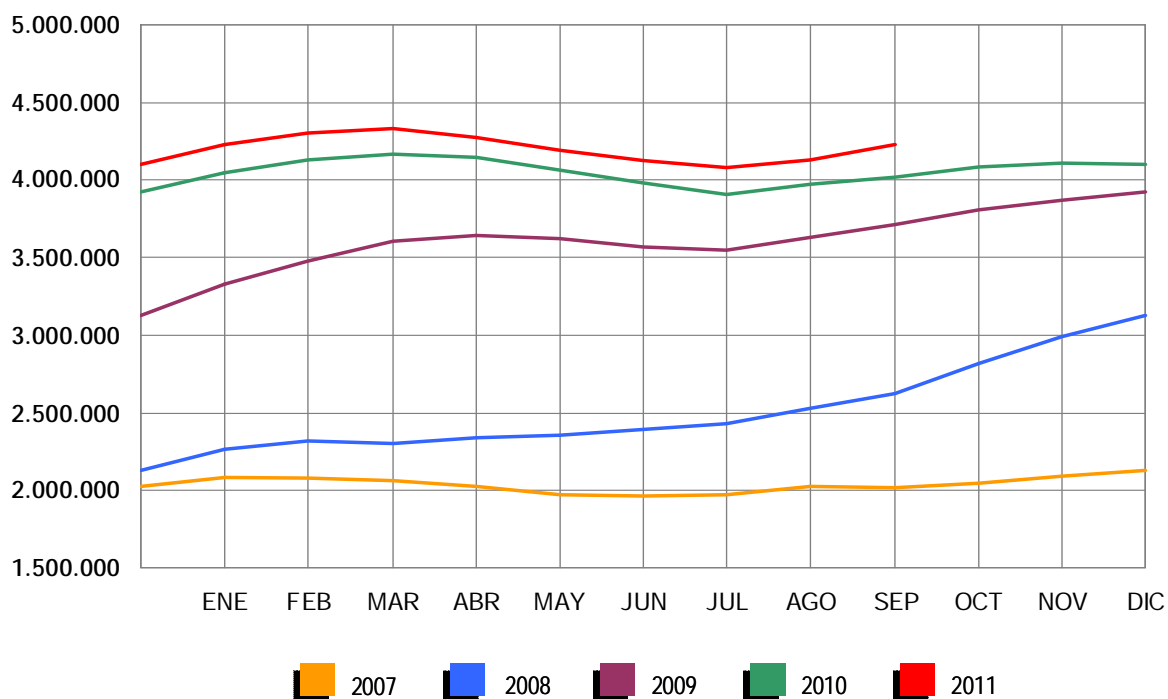



Por sectores económicos, el paro registrado presenta las siguientes variaciones respecto agosto: En Agricultura se reduce en 1.350 (-0,97%); en Industria sube en 3.776 (0,79%); en Construcción se reduce en 185 (-0,03%); en Servicios aumenta en 74.590 (3,09%). Por último, el colectivo Sin Empleo Anterior sube en 18.986 personas (5,23%).

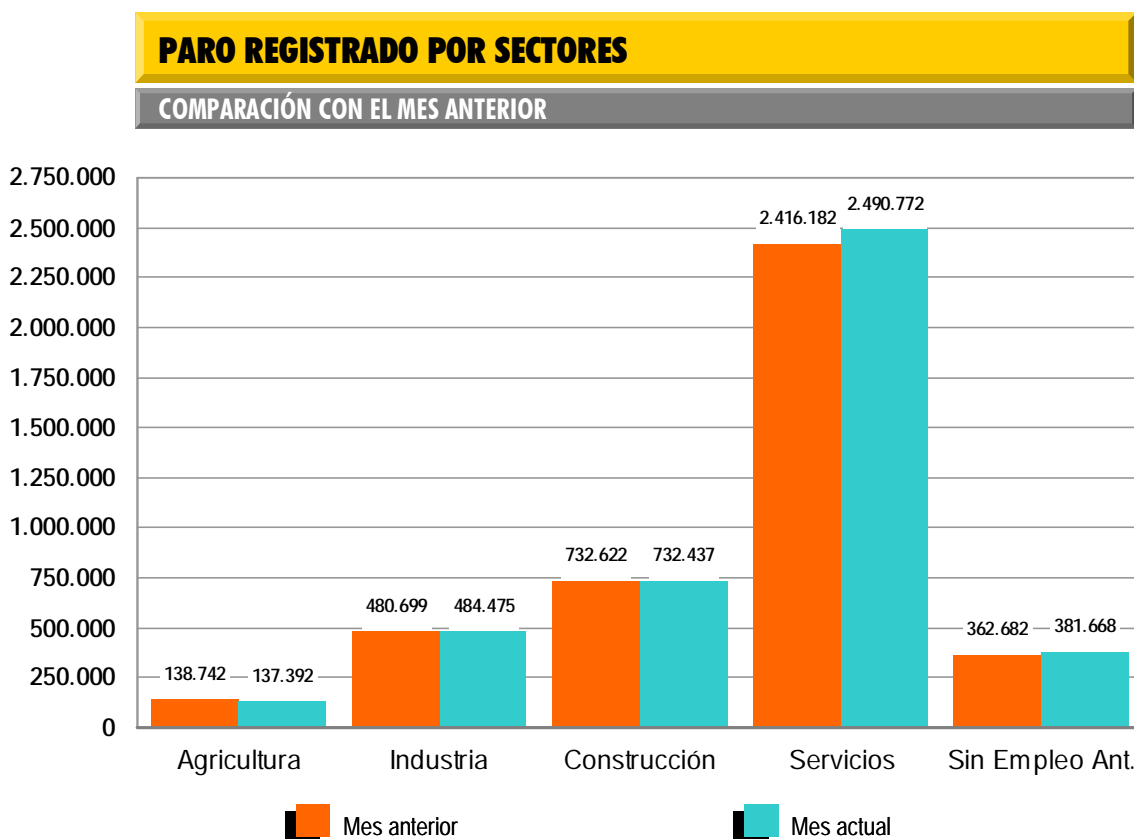

El desempleo masculino se sitúa en 2.071.510 al subir 41.909 (2,06%) y el femenino en 2.155.234, al incrementarse en 53.908 desempleados (2,57%) en relación al mes de agosto. Si lo comparamos con septiembre de 2010, el paro masculino sube en 86.577 (4,36%) personas y el femenino se incrementa en 122.404 (6,02%).

Por su parte, el desempleo de los jóvenes menores de 25 años se incrementa en septiembre en 39.036 personas (9,35%) respecto al mes anterior y el paro de 25 y más años sube en 56.781 (1,53%).

El paro registrado baja en 3 Comunidades Autónomas, encabezadas por Castilla – La Mancha (-754), Canarias (-488) y La Rioja (-451). Sube, en cambio, en las 14 Comunidades restantes, encabezadas por Andalucía (23.592) y Cataluña (16.282).

En cuanto a las provincias, el desempleo registrado descende en 7, encabezadas por Toledo (-956), Almería (-476) y La Rioja (-451). Por el contrario, sube en 45, encabezadas por Madrid (10.209) y Cádiz (7.791).

## PARO REGISTRADO POR SEXO Y EDAD

SEPTIEMBRE 2011

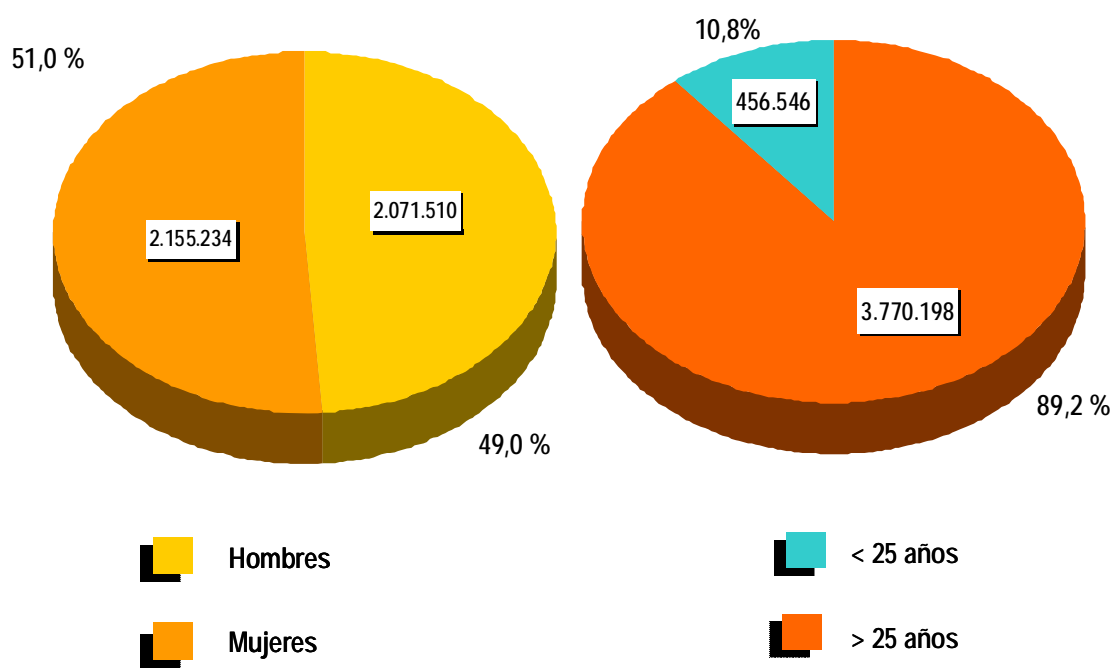



**CONTRATOS**

**NOTA PREVIA**

**Nueva metodología en la estadística de contratos**

Desde enero de 2007 se inicia una nueva clasificación de los contratos indefinidos. Los contratos indefinidos ordinarios no acogidos a fomento de la contratación indefinida incluyen, desde enero de 2007, tanto los bonificados como los no bonificados.

(\*) Ley 12/2001, de medidas urgentes de reforma del mercado de trabajo para el incremento del empleo y la mejora de su calidad.



El número de contratos registrados durante el mes de septiembre ha sido de 1.393.728. Supone un aumento de 3.445 (0,25%) sobre el mismo mes del año 2010. Por su parte, la contratación acumulada en los primeros nueve meses de 2011 ha alcanzado la cifra de 10.755.136, lo que supone 131.370 contratos más (1,24%) que en igual periodo del año anterior.

En septiembre de 2011 se han registrado 104.716 contratos de trabajo de carácter indefinido. Representan el 7,51% de todos los contratos. Supone una reducción de 17.374 (-14,23%) sobre igual mes del año anterior. En magnitudes acumuladas, se han realizado 863.301 contratos hasta septiembre de 2011. Representa una disminución de 45.189 (-4,97%) sobre el mismo periodo del año 2010.

### EVOLUCIÓN MENSUAL DE LOS CONTRATOS REGISTRADOS

2010 - 2011

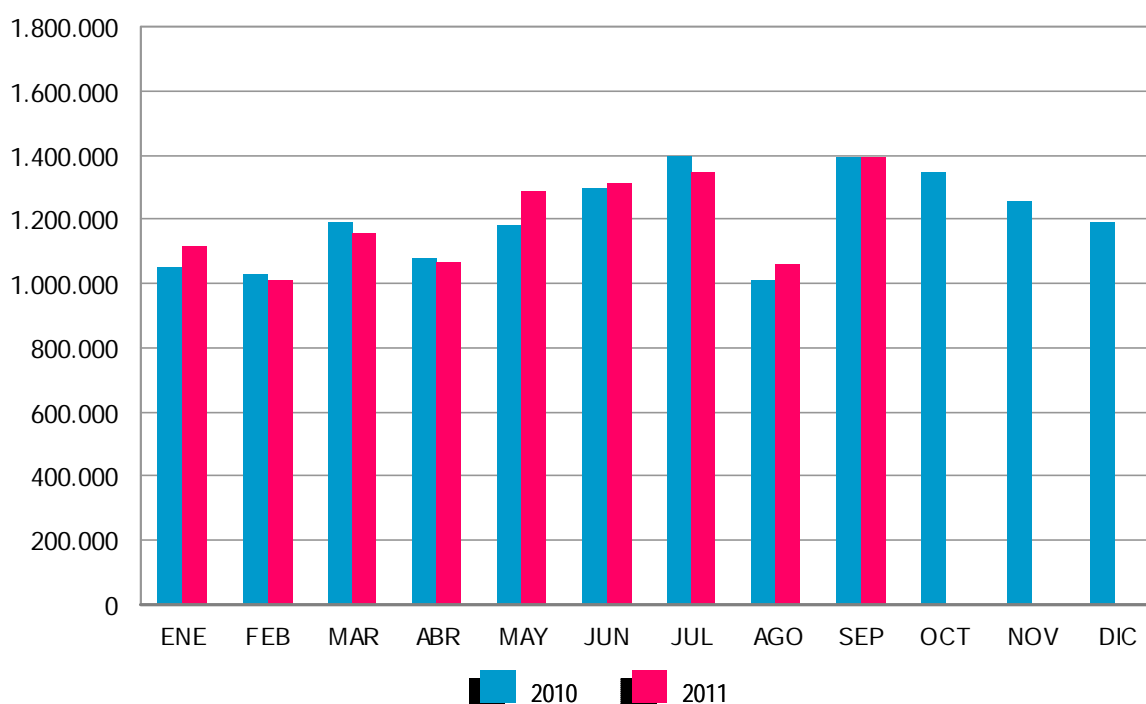

Los contratos indefinidos del mes de septiembre se dividen, en cuanto a la duración de su jornada, en 57.302 a tiempo completo y 47.414 a tiempo parcial. Los primeros han tenido una bajada, respecto a septiembre de 2010, de 12.794 (-18,25%) y los segundos se han reducido en 4.580 (-8,81%).

**EVOLUCIÓN MENSUAL DE LOS CONTRATOS INDEFINIDOS A TIEMPO COMPLETO**

2010 - 2011

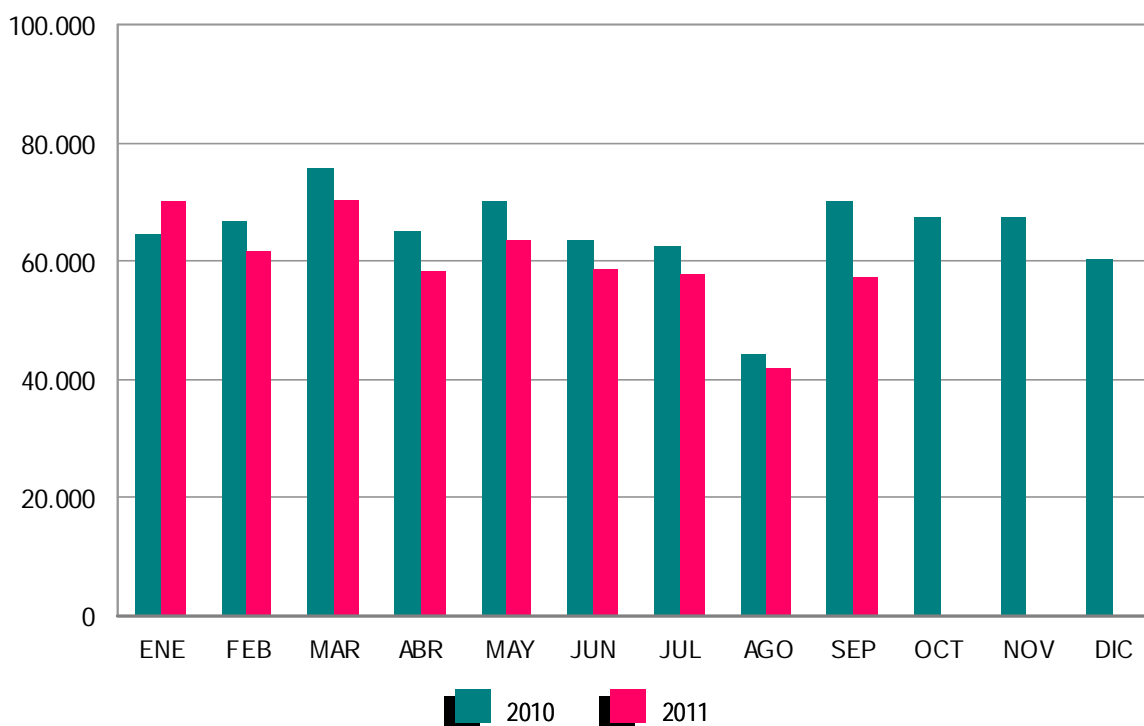

En términos acumulados, los contratos indefinidos a tiempo completo alcanzan en los nueve primeros meses de este ejercicio un total de 539.704: el 7,29% menos que en igual periodo del año 2010. Los contratos indefinidos a tiempo parcial, que suponen un total de 323.597, registran un descenso del 0,84% en relación a igual periodo del año anterior.

El resto de contratos, hasta completar el total de 1.393.728 del mes de septiembre de 2011, son 10.788 de carácter formativo y 1.278.224 otro tipo de contratos temporales. Dentro de este último grupo destacan: Obra o Servicio -de jornada a tiempo completo-, con 419.109 (30,07%), seguido de Eventuales por Circunstancia de la Producción -con jornada a tiempo completo-, 337.451 (24,21%). Los contratos temporales con jornada a tiempo parcial ascienden a 414.459 (29,74%).

**EVOLUCIÓN MENSUAL DE LOS CONTRATOS INDEFINIDOS A TIEMPO PARCIAL**

2010 - 2011

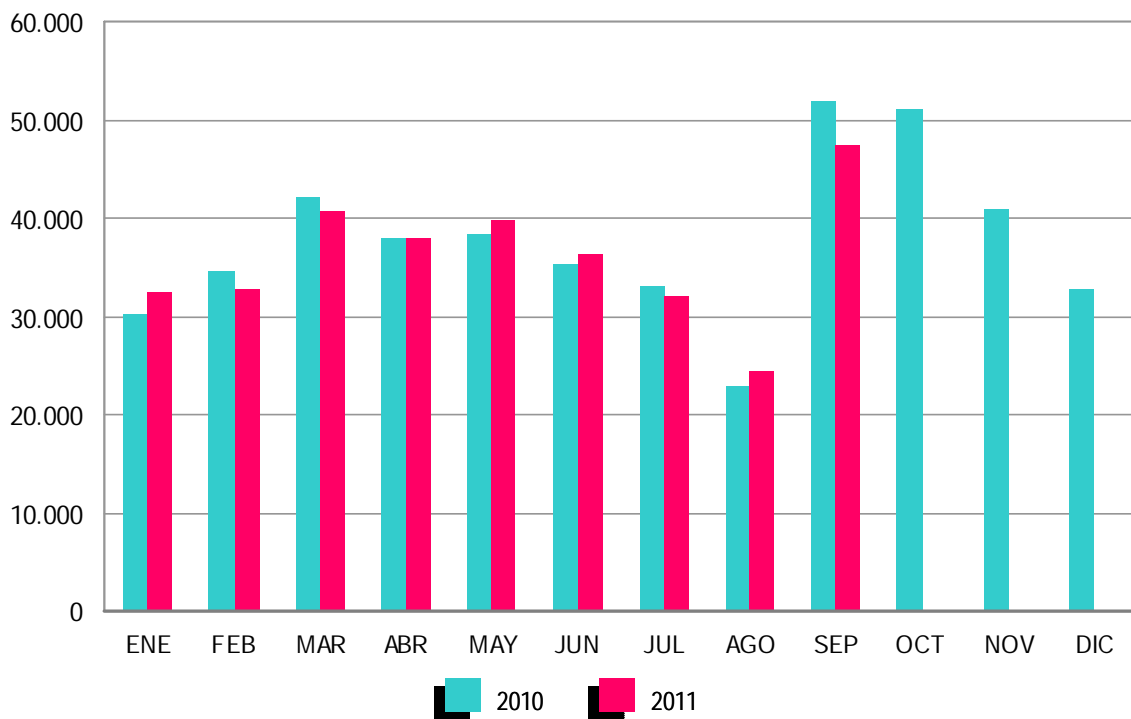





**ANEXO 1**

**DEMANDANTES DE  
EMPLEO Y PARO  
REGISTRADO**



# DEMANDANTES DE EMPLEO, PARO REGISTRADO, CONTRATOS Y PRESTACIONES

SEPTIEMBRE 2011

## DEMANDANTES DE EMPLEO SEGÚN COLECTIVO POR SEXO, EDAD Y SECTOR DE ACTIVIDAD ECONÓMICA

	TOTAL	OCUPADOS	CON DISP.LIMIT./ DDAN EMP.ESPEC. *	DENOS		
				TOTAL	OTROS NO OCUPADOS/TEASS	PARADOS REGISTRADOS
TOTAL	5.716.178	895.744	235.642	4.584.792	358.048	4.226.744
SEXO:						
HOMBRES	2.749.889	405.991	135.736	2.208.162	136.652	2.071.510
MUJERES	2.966.289	489.753	99.906	2.376.630	221.396	2.155.234
MENORES DE 25 AÑOS:						
HOMBRES	327.794	35.963	12.682	279.149	35.629	243.520
MUJERES	294.553	30.651	10.074	253.828	40.802	213.026
TOTAL	622.347	66.614	22.756	532.977	76.431	456.546
MAYORES DE 25 AÑOS:						
HOMBRES	2.422.095	370.028	123.054	1.929.013	101.023	1.827.990
MUJERES	2.671.736	459.102	89.832	2.122.802	180.594	1.942.208
TOTAL	5.093.831	829.130	212.886	4.051.815	281.617	3.770.198
SECTOR:						
AGRICULTURA	426.180	158.549	15.817	251.814	114.422	137.392
INDUSTRIA	675.672	121.985	29.295	524.392	39.917	484.475
CONSTRUCCIÓN	868.948	78.852	34.458	755.638	23.201	732.437
SERVICIOS	3.245.427	517.746	123.297	2.604.384	113.612	2.490.772
SIN EMPLEO ANTERIOR	499.951	18.612	32.775	448.564	66.896	381.668

## DEMANDANTES DE EMPLEO SEGÚN COLECTIVO POR COMUNIDADES AUTÓNOMAS

COMUNIDADES AUTÓNOMAS	TOTAL	OCUPADOS	CON DISP.LIMIT./ DDAN EMP.ESPEC. *	DENOS		
				TOTAL	OTROS NO OCUPADOS/TEASS	PARADOS REGISTRADOS
ANDALUCÍA	1.448.313	260.826	47.224	1.140.263	197.169	943.094
ARAGÓN	132.943	27.054	5.631	100.258	5.557	94.701
ASTURIAS	111.941	13.894	5.123	92.924	10.802	82.122
ILLES BALEARS	100.390	18.282	4.029	78.079	2.012	76.067
CANARIAS	295.280	31.617	8.800	254.863	2.873	251.990
CANTABRIA	59.117	9.477	2.890	46.750	2.383	44.367
CASTILLA LA MANCHA	260.843	34.938	10.567	215.338	7.743	207.595
CASTILLA Y LEÓN	246.407	28.957	12.213	205.237	13.562	191.675
CATALUÑA	788.131	126.852	38.287	622.992	22.062	600.930
COM. VALENCIANA	676.145	104.238	28.104	543.803	18.071	525.732
EXTREMADURA	187.346	34.355	6.156	146.835	21.785	125.050
GALICIA	306.288	36.898	22.288	247.102	14.184	232.918
MADRID	603.537	75.413	21.776	506.348	21.142	485.206
MURCIA	184.598	37.496	6.755	140.347	4.053	136.294
NAVARRA	58.469	11.541	2.504	44.424	1.806	42.618
PAÍS VASCO	199.230	36.216	10.563	152.451	10.545	141.906
LA RIOJA	28.939	5.285	885	22.769	1.076	21.693
CEUTA	13.610	1.320	643	11.647	620	11.027
MELILLA	14.651	1.085	1.204	12.362	603	11.759
TOTAL	5.716.178	895.744	235.642	4.584.792	358.048	4.226.744

(\*) Son aquellos demandantes, sin empleo, que indican en su solicitud condiciones especiales de trabajo (ej: sólo a domicilio, teletrabajo, en el extranjero, etc)

## DEMANDANTES DE EMPLEO, PARO REGISTRADO, CONTRATOS Y PRESTACIONES

SEPTIEMBRE 2011

### DEMANDANTES DE EMPLEO NO OCUPADOS (DENOS) POR SEXO, EDAD Y SECTOR DE ACTIVIDAD ECONÓMICA

	TOTAL	VARIACIÓN			
		MENSUAL		ANUAL	
		ABSOLUTA	RELATIVA	ABSOLUTA	RELATIVA
TOTAL	4.584.792	93.442	2,08	302.762	7,07
SEXO:					
HOMBRES	2.208.162	41.530	1,92	134.874	6,51
MUJERES	2.376.630	51.912	2,23	167.888	7,60
MENORES DE 25 AÑOS:					
HOMBRES	279.149	22.439	8,74	-2.163	-0,77
MUJERES	253.828	23.660	10,28	11.332	4,67
TOTAL	532.977	46.099	9,47	9.169	1,75
MAYORES DE 25 AÑOS:					
HOMBRES	1.929.013	19.091	1,00	137.037	7,65
MUJERES	2.122.802	28.252	1,35	156.556	7,96
TOTAL	4.051.815	47.343	1,18	293.593	7,81
SECTOR:					
AGRICULTURA	251.814	-8.775	-3,37	16.076	6,82
INDUSTRIA	524.392	3.892	0,75	32.895	6,69
CONSTRUCCIÓN	755.638	-899	-0,12	7.181	0,96
SERVICIOS	2.604.384	74.135	2,93	202.729	8,44
SIN EMPLEO ANTERIOR	448.564	25.089	5,92	43.881	10,84

### DEMANDANTES DE EMPLEO NO OCUPADOS (DENOS) POR COMUNIDADES AUTÓNOMAS

COMUNIDADES AUTÓNOMAS	TOTAL	VARIACIÓN			
		MENSUAL		ANUAL	
		ABSOLUTA	RELATIVA	ABSOLUTA	RELATIVA
ANDALUCÍA	1.140.263	21.608	1,93	56.009	5,17
ARAGÓN	100.258	1.908	1,94	9.298	10,22
ASTURIAS	92.924	2.703	3,00	14.832	18,99
ILLES BALEARS	78.079	4.460	6,06	847	1,10
CANARIAS	254.863	-462	-0,18	-6.418	-2,46
CANTABRIA	46.750	2.428	5,48	5.507	13,35
CASTILLA LA MANCHA	215.338	-1.186	-0,55	24.861	13,05
CASTILLA Y LEÓN	205.237	6.502	3,27	18.596	9,96
CATALUÑA	622.992	16.372	2,70	52.556	9,21
COM. VALENCIANA	543.803	8.268	1,54	31.496	6,15
EXTREMADURA	146.835	5.039	3,55	6.585	4,70
GALICIA	247.102	10.538	4,45	25.246	11,38
MADRID	506.348	9.979	2,01	27.084	5,65
MURCIA	140.347	3.268	2,38	9.390	7,17
NAVARRA	44.424	1.148	2,65	2.508	5,98
PAÍS VASCO	152.451	712	0,47	20.095	15,18
LA RIOJA	22.769	-508	-2,18	1.526	7,18
CEUTA	11.647	324	2,86	1.146	10,91
MELILLA	12.362	341	2,84	1.598	14,85
<b>TOTAL</b>	<b>4.584.792</b>	<b>93.442</b>	<b>2,08</b>	<b>302.762</b>	<b>7,07</b>

SEPTIEMBRE 2011

PARO REGISTRADO POR SEXO, EDAD Y SECTOR DE ACTIVIDAD ECONÓMICA

	TOTAL	VARIACIÓN			
		MENSUAL		ANUAL	
		ABSOLUTA	RELATIVA	ABSOLUTA	RELATIVA
TOTAL	4.226.744	95.817	2,32	208.981	5,20
SEXO:					
HOMBRES	2.071.510	41.909	2,06	86.577	4,36
MUJERES	2.155.234	53.908	2,57	122.404	6,02
MENORES DE 25 AÑOS:					
HOMBRES	243.520	18.499	8,22	-1.865	-0,76
MUJERES	213.026	20.537	10,67	11.787	5,86
TOTAL	456.546	39.036	9,35	9.922	2,22
MAYORES DE 25 AÑOS:					
HOMBRES	1.827.990	23.410	1,30	88.442	5,08
MUJERES	1.942.208	33.371	1,75	110.617	6,04
TOTAL	3.770.198	56.781	1,53	199.059	5,57
SECTOR:					
AGRICULTURA	137.392	-1.350	-0,97	19.994	17,03
INDUSTRIA	484.475	3.776	0,79	-272	-0,06
CONSTRUCCIÓN	732.437	-185	-0,03	4.880	0,67
SERVICIOS	2.490.772	74.590	3,09	153.237	6,56
SIN EMPLEO ANTERIOR	381.668	18.986	5,23	31.142	8,88

PARO REGISTRADO POR COMUNIDADES AUTÓNOMAS

COMUNIDADES AUTÓNOMAS	TOTAL	VARIACIÓN			
		MENSUAL		ANUAL	
		ABSOLUTA	RELATIVA	ABSOLUTA	RELATIVA
ANDALUCÍA	943.094	23.592	2,57	45.449	5,06
ARAGÓN	94.701	1.986	2,14	6.607	7,50
ASTURIAS	82.122	2.749	3,46	6.120	8,05
ILLES BALEARS	76.067	4.702	6,59	-576	-0,75
CANARIAS	251.990	-488	-0,19	-7.761	-2,99
CANTABRIA	44.367	2.435	5,81	3.949	9,77
CASTILLA LA MANCHA	207.595	-754	-0,36	20.122	10,73
CASTILLA Y LEÓN	191.675	7.256	3,93	8.456	4,62
CATALUÑA	600.930	16.282	2,78	43.662	7,84
COM. VALENCIANA	525.732	8.222	1,59	23.495	4,68
EXTREMADURA	125.050	5.457	4,56	6.080	5,11
GALICIA	232.918	8.336	3,71	16.823	7,79
MADRID	485.206	10.209	2,15	13.563	2,88
MURCIA	136.294	3.205	2,41	7.063	5,47
NAVARRA	42.618	1.211	2,92	1.244	3,01
PAÍS VASCO	141.906	1.177	0,84	11.357	8,70
LA RIOJA	21.693	-451	-2,04	1.109	5,39
CEUTA	11.027	316	2,95	889	8,77
MELILLA	11.759	375	3,29	1.330	12,75
<b>TOTAL</b>	<b>4.226.744</b>	<b>95.817</b>	<b>2,32</b>	<b>208.981</b>	<b>5,20</b>

SEPTIEMBRE 2011

PARO REGISTRADO. VARIACIÓN MENSUAL SEGÚN SECTOR DE ACTIVIDAD ECONÓMICA \*

SEPTIEMBRE	TOTAL	AGRICULTURA	INDUSTRIA	CONSTRUCCIÓN	SERVICIOS	SIN EMPLEO ANTERIOR
1997	59.059	2.009	-9.122	-7.389	53.312	20.248
1998	21.033	-79	-13.092	-10.385	36.071	8.518
1999	21.585	-470	-13.117	-8.119	34.950	8.341
2000	19.734	675	-10.925	-7.611	27.489	10.106
2001	10.672	-1.307	-6.101	-10.624	17.871	10.834
2002	22.804	313	-5.068	-6.788	23.190	11.157
2003	22.955	-533	-2.890	-7.430	23.328	10.481
2004	874	-840	-5.617	-11.286	10.591	8.027
2005	-5.824	1.786	-7.031	-11.785	-176	11.382
2006	-17.511	-93	-7.736	-12.942	-3.441	6.701
2007	-10.933	-183	-7.080	-11.991	2.739	5.582
2008	95.367	2.067	7.002	14.241	56.897	15.160
2008*	95.367	1.295	7.415	16.274	57.331	13.052
2009	80.367	360	-637	-1.284	64.480	17.448
2010	48.102	-3.552	-4.299	-9.738	53.585	12.106
2011	95.817	-1.350	3.776	-185	74.590	18.986

(\*) Los datos anteriores a mayo 2005 (fecha de entrada en funcionamiento del SISPE) son reconstruidos.

Desde enero de 1997 hasta enero de 2001, la estimación está basada en datos agregados.

2008\* Los datos se han calculado adaptándolos, mediante estimación, a los sectores de actividad CNAE-09

SEPTIEMBRE 2011

EVOLUCIÓN MENSUAL DEL PARO REGISTRADO

	AÑO 2010			AÑO 2011		
	TOTAL	% DE VARIACIÓN		TOTAL	% DE VARIACIÓN	
		MENSUAL	ANUAL		MENSUAL	ANUAL
ENERO	4.048.493	3,18	21,66	4.231.003	3,19	4,51
FEBRERO	4.130.625	2,03	18,63	4.299.263	1,61	4,08
MARZO	4.166.613	0,87	15,57	4.333.669	0,80	4,01
ABRIL	4.142.425	-0,58	13,65	4.269.360	-1,48	3,06
MAYO	4.066.202	-1,84	12,32	4.189.659	-1,87	3,04
JUNIO	3.982.368	-2,06	11,71	4.121.801	-1,62	3,50
JULIO	3.908.578	-1,85	10,28	4.079.742	-1,02	4,38
AGOSTO	3.969.661	1,56	9,38	4.130.927	1,25	4,06
SEPTIEMBRE	4.017.763	1,21	8,31	4.226.744	2,32	5,20
OCTUBRE	4.085.976	1,70	7,29			
NOVIEMBRE	4.110.294	0,60	6,24			
DICIEMBRE	4.100.073	-0,25	4,50			

EVOLUCIÓN DEL PARO REGISTRADO (SERIES) \*

SEPTIEMBRE	TOTAL	VARIACIONES			
		MENSUAL		ANUAL	
		ABSOLUTA	RELATIVA	ABSOLUTA	RELATIVA
1997	2.550.636	59.059	2,37	-185.208	-6,77
1998	2.256.328	21.033	0,94	-294.307	-11,54
1999	2.002.552	21.585	1,09	-253.777	-11,25
2000	1.908.120	19.734	1,05	-94.432	-4,72
2001	1.889.185	10.672	0,57	-18.935	-0,99
2002	2.006.786	22.804	1,15	117.601	6,22
2003	2.039.630	22.955	1,14	32.844	1,64
2004	2.050.514	874	0,04	10.884	0,53
2005	2.013.286	-5.824	-0,29	-37.228	-1,82
2006	1.966.166	-17.511	-0,88	-47.120	-2,34
2007	2.017.363	-10.933	-0,54	51.197	2,60
2008	2.625.368	95.367	3,77	608.005	30,14
2009	3.709.447	80.367	2,21	1.084.079	41,29
2010	4.017.763	48.102	1,21	308.316	8,31
2011	4.226.744	95.817	2,32	208.981	5,20

(\*) Los datos anteriores a mayo 2005 (fecha de entrada en funcionamiento del SISPE) son reconstruidos.



# DEMANDANTES DE EMPLEO, PARO REGISTRADO, CONTRATOS Y PRESTACIONES

SEPTIEMBRE 2011

## PARO REGISTRADO SEGÚN SEXO Y EDAD. SERIES

AÑO 2007	TOTAL	HOMBRES	MUJERES	MENORES DE 25 AÑOS			RESTO EDADES		
				TOTAL	HOMBRES	MUJERES	TOTAL	HOMBRES	MUJERES
ENERO	2.082.508	809.259	1.273.249	253.885	120.081	133.804	1.828.623	689.178	1.139.445
FEBRERO	2.075.275	794.202	1.281.073	255.337	118.488	136.849	1.819.938	675.714	1.144.224
MARZO	2.059.451	781.154	1.278.297	252.105	116.271	135.834	1.807.346	664.883	1.142.463
ABRIL	2.023.124	766.163	1.256.961	242.702	112.844	129.858	1.780.422	653.319	1.127.103
MAYO	1.973.231	743.837	1.229.394	228.223	106.916	121.307	1.745.008	636.921	1.108.087
JUNIO	1.965.869	742.690	1.223.179	230.235	109.643	120.592	1.735.634	633.047	1.102.587
JULIO	1.970.338	755.375	1.214.963	220.524	106.153	114.371	1.749.814	649.222	1.100.592
AGOSTO	2.028.296	799.785	1.228.511	226.321	110.876	115.445	1.801.975	688.909	1.113.066
<b>SEPTIEMBRE</b>	<b>2.017.363</b>	<b>787.351</b>	<b>1.230.012</b>	<b>234.419</b>	<b>114.058</b>	<b>120.361</b>	<b>1.782.944</b>	<b>673.293</b>	<b>1.109.651</b>
OCTUBRE	2.048.577	802.831	1.245.746	235.125	114.303	120.822	1.813.452	688.528	1.124.924
NOVIEMBRE	2.094.473	834.047	1.260.426	243.694	120.504	123.190	1.850.779	713.543	1.137.236
DICIEMBRE	2.129.547	885.139	1.244.408	240.383	123.887	116.496	1.889.164	761.252	1.127.912
<b>AÑO 2008</b>									
ENERO	2.261.925	935.597	1.326.328	262.507	134.062	128.445	1.999.418	801.535	1.197.883
FEBRERO	2.315.331	964.233	1.351.098	271.323	138.904	132.419	2.044.008	825.329	1.218.679
MARZO	2.300.975	968.485	1.332.490	270.261	140.441	129.820	2.030.714	828.044	1.202.670
ABRIL	2.338.517	996.715	1.341.802	277.113	146.095	131.018	2.061.404	850.620	1.210.784
MAYO	2.353.575	1.019.759	1.333.816	277.748	149.047	128.701	2.075.827	870.712	1.205.115
JUNIO	2.390.424	1.051.418	1.339.006	280.579	154.716	125.863	2.109.845	896.702	1.213.143
JULIO	2.426.916	1.086.102	1.340.814	277.978	155.705	122.273	2.148.938	930.397	1.218.541
AGOSTO	2.530.001	1.162.191	1.367.810	289.532	164.466	125.066	2.240.469	997.725	1.242.744
<b>SEPTIEMBRE</b>	<b>2.625.368</b>	<b>1.218.732</b>	<b>1.406.636</b>	<b>319.643</b>	<b>182.190</b>	<b>137.453</b>	<b>2.305.725</b>	<b>1.036.542</b>	<b>1.269.183</b>
OCTUBRE	2.818.026	1.335.865	1.482.161	358.755	204.397	154.358	2.459.271	1.131.468	1.327.803
NOVIEMBRE	2.989.269	1.447.780	1.541.489	385.192	222.161	163.031	2.604.077	1.225.619	1.378.458
DICIEMBRE	3.128.963	1.576.467	1.552.496	385.130	228.947	156.183	2.743.833	1.347.520	1.396.313
<b>AÑO 2009</b>									
ENERO	3.327.801	1.673.235	1.654.566	414.841	244.871	169.970	2.912.960	1.428.364	1.484.596
FEBRERO	3.481.859	1.755.969	1.725.890	442.503	259.578	182.925	3.039.356	1.496.391	1.542.965
MARZO	3.605.402	1.821.150	1.784.252	463.340	270.642	192.698	3.142.062	1.550.508	1.591.554
ABRIL	3.644.880	1.843.806	1.801.074	461.331	269.139	192.192	3.183.549	1.574.667	1.608.882
MAYO	3.620.139	1.821.607	1.798.532	447.425	260.543	186.882	3.172.714	1.561.064	1.611.650
JUNIO	3.564.889	1.783.180	1.781.709	421.403	246.764	174.639	3.143.486	1.536.416	1.607.070
JULIO	3.544.095	1.769.542	1.774.553	409.573	237.511	172.062	3.134.522	1.532.031	1.602.491
AGOSTO	3.629.080	1.817.405	1.811.675	413.298	237.506	176.292	3.215.282	1.579.899	1.635.383
<b>SEPTIEMBRE</b>	<b>3.709.447</b>	<b>1.851.361</b>	<b>1.858.086</b>	<b>444.606</b>	<b>251.950</b>	<b>192.656</b>	<b>3.264.841</b>	<b>1.599.411</b>	<b>1.665.430</b>
OCTUBRE	3.808.353	1.904.527	1.903.826	461.474	260.868	200.606	3.346.879	1.643.659	1.703.220
NOVIEMBRE	3.868.946	1.940.401	1.928.545	464.339	263.429	200.910	3.404.607	1.676.972	1.727.635
DICIEMBRE	3.923.603	2.012.536	1.911.067	446.769	257.982	188.787	3.476.834	1.754.554	1.722.280
<b>AÑO 2010</b>									
ENERO	4.048.493	2.060.207	1.988.286	456.386	261.648	194.738	3.592.107	1.798.559	1.793.548
FEBRERO	4.130.625	2.100.664	2.029.961	474.683	270.709	203.974	3.655.942	1.829.955	1.825.987
MARZO	4.166.613	2.113.565	2.053.048	483.040	273.811	209.229	3.683.573	1.839.754	1.843.819
ABRIL	4.142.425	2.088.045	2.054.380	476.794	268.881	207.913	3.665.631	1.819.164	1.846.467
MAYO	4.066.202	2.037.192	2.029.010	461.422	259.230	202.192	3.604.780	1.777.962	1.826.818
JUNIO	3.982.368	1.978.301	2.004.067	435.217	245.236	189.981	3.547.151	1.733.065	1.814.086
JULIO	3.908.578	1.935.278	1.973.300	419.241	234.122	185.119	3.489.337	1.701.156	1.788.181
AGOSTO	3.969.661	1.970.343	1.999.318	421.590	233.809	187.781	3.548.071	1.736.534	1.811.537
<b>SEPTIEMBRE</b>	<b>4.017.763</b>	<b>1.984.933</b>	<b>2.032.830</b>	<b>446.624</b>	<b>245.385</b>	<b>201.239</b>	<b>3.571.139</b>	<b>1.739.548</b>	<b>1.831.591</b>
OCTUBRE	4.085.976	2.016.471	2.069.505	459.245	251.282	207.963	3.626.731	1.765.189	1.861.542
NOVIEMBRE	4.110.294	2.027.565	2.082.729	461.409	253.012	208.397	3.648.885	1.774.553	1.874.332
DICIEMBRE	4.100.073	2.053.188	2.046.885	433.774	240.459	193.315	3.666.299	1.812.729	1.853.570
<b>AÑO 2011</b>									
ENERO	4.231.003	2.105.239	2.125.764	447.866	247.331	200.535	3.783.137	1.857.908	1.925.229
FEBRERO	4.299.263	2.134.612	2.164.651	470.421	258.868	211.553	3.828.842	1.875.744	1.953.098
MARZO	4.333.669	2.150.248	2.183.421	483.251	265.810	217.441	3.850.418	1.884.438	1.965.980
ABRIL	4.269.360	2.120.471	2.148.889	467.833	257.128	210.705	3.801.527	1.863.343	1.938.184
MAYO	4.189.659	2.064.581	2.125.078	450.937	246.255	204.682	3.738.722	1.818.326	1.920.396
JUNIO	4.121.801	2.023.077	2.098.724	426.628	234.351	192.277	3.695.173	1.788.726	1.906.447
JULIO	4.079.742	2.002.522	2.077.220	418.898	228.374	190.524	3.660.844	1.774.148	1.886.696
AGOSTO	4.130.927	2.029.601	2.101.326	417.510	225.021	192.489	3.713.417	1.804.580	1.908.837
<b>SEPTIEMBRE</b>	<b>4.226.744</b>	<b>2.071.510</b>	<b>2.155.234</b>	<b>456.546</b>	<b>243.520</b>	<b>213.026</b>	<b>3.770.198</b>	<b>1.827.990</b>	<b>1.942.208</b>
OCTUBRE									
NOVIEMBRE									
DICIEMBRE									

SEPTIEMBRE 2011

VARIACIÓN ANUAL DEL PARO REGISTRADO SEGÚN SEXO Y EDAD. SERIES

	TOTAL	HOMBRES	MUJERES	MENORES DE 25 AÑOS			RESTO EDADES		
				TOTAL	HOMBRES	MUJERES	TOTAL	HOMBRES	MUJERES
<b>AÑO 2007</b>									
ENERO	-4,10	-6,41	-2,57	-12,03	-11,45	-12,55	-2,88	-5,47	-1,25
FEBRERO	-4,33	-6,84	-2,71	-12,06	-11,66	-12,41	-3,14	-5,94	-1,41
MARZO	-4,15	-6,32	-2,77	-12,18	-11,84	-12,47	-2,91	-5,28	-1,47
ABRIL	-2,53	-4,33	-1,40	-9,51	-8,49	-10,39	-1,50	-3,58	-0,25
MAYO	-1,56	-2,51	-0,98	-9,04	-7,00	-10,77	-0,49	-1,71	0,23
JUNIO	0,31	0,53	0,18	-3,41	-1,21	-5,33	0,83	0,84	0,82
JULIO	0,79	2,13	-0,03	-2,90	-0,20	-5,29	1,27	2,52	0,55
AGOSTO	2,25	4,09	1,09	-1,41	1,37	-3,94	2,73	4,54	1,64
SEPTIEMBRE	2,60	4,60	1,37	-1,80	1,13	-4,42	3,21	5,21	2,04
OCTUBRE	2,80	5,29	1,25	-6,06	-2,45	-9,23	4,07	6,70	2,52
NOVIEMBRE	3,52	7,33	1,15	-4,65	0,37	-9,10	4,71	8,61	2,40
DICIEMBRE	5,27	10,05	2,12	-0,67	5,25	-6,28	6,08	10,88	3,07
<b>AÑO 2008</b>									
ENERO	8,62	15,61	4,17	3,40	11,64	-4,01	9,34	16,30	5,13
FEBRERO	11,57	21,41	5,47	6,26	17,23	-3,24	12,31	22,14	6,51
MARZO	11,73	23,98	4,24	7,20	20,79	-4,43	12,36	24,54	5,27
ABRIL	15,59	30,09	6,75	14,18	29,47	0,89	15,78	30,20	7,42
MAYO	19,28	37,09	8,49	21,70	39,41	6,10	18,96	36,71	8,76
JUNIO	21,60	41,57	9,47	21,87	41,11	4,37	21,56	41,65	10,03
JULIO	23,17	43,78	10,36	26,05	46,68	6,91	22,81	43,31	10,72
AGOSTO	24,74	45,31	11,34	27,93	48,33	8,33	24,33	44,83	11,65
SEPTIEMBRE	30,14	54,79	14,36	36,36	59,73	14,20	29,32	53,95	14,38
OCTUBRE	37,56	66,39	18,98	52,58	78,82	27,76	35,61	64,33	18,03
NOVIEMBRE	42,72	73,58	22,30	58,06	84,36	32,34	40,70	71,77	21,21
DICIEMBRE	46,93	78,10	24,76	60,22	84,80	34,07	45,24	77,01	23,80
<b>AÑO 2009</b>									
ENERO	47,12	78,84	24,75	58,03	82,66	32,33	45,69	78,20	23,93
FEBRERO	50,38	82,11	27,74	63,09	86,88	38,14	48,70	81,31	26,61
MARZO	56,69	88,04	33,90	71,44	92,71	48,43	54,73	87,25	32,34
ABRIL	55,86	84,99	34,23	66,48	84,22	46,69	54,44	85,12	32,88
MAYO	53,81	78,63	34,84	61,09	74,81	45,21	52,84	79,29	33,73
JUNIO	49,13	69,60	33,06	50,19	59,49	38,75	48,99	71,34	32,47
JULIO	46,03	62,93	32,35	47,34	52,54	40,72	45,86	64,66	31,51
AGOSTO	43,44	56,38	32,45	42,92	44,41	40,96	43,51	58,35	31,59
SEPTIEMBRE	41,29	51,91	32,09	39,09	38,29	40,16	41,60	54,30	31,22
OCTUBRE	35,14	42,57	28,45	28,63	27,63	29,96	36,09	45,27	28,27
NOVIEMBRE	29,43	34,03	25,11	20,55	18,58	23,23	30,74	36,83	25,33
DICIEMBRE	25,40	27,66	23,10	16,00	12,68	20,88	26,71	30,21	23,34
<b>AÑO 2010</b>									
ENERO	21,66	23,13	20,17	10,01	6,85	14,57	23,31	25,92	20,81
FEBRERO	18,63	19,63	17,62	7,27	4,29	11,51	20,29	22,29	18,34
MARZO	15,57	16,06	15,06	4,25	1,17	8,58	17,23	18,65	15,85
ABRIL	13,65	13,25	14,06	3,35	-0,10	8,18	15,14	15,53	14,77
MAYO	12,32	11,83	12,81	3,13	-0,50	8,19	13,62	13,89	13,35
JUNIO	11,71	10,94	12,48	3,28	-0,62	8,78	12,84	12,80	12,88
JULIO	10,28	9,37	11,20	2,36	-1,43	7,59	11,32	11,04	11,59
AGOSTO	9,38	8,42	10,36	1,88	-1,56	6,52	10,35	9,91	10,77
SEPTIEMBRE	8,31	7,21	9,40	0,45	-2,61	4,46	9,38	8,76	9,98
OCTUBRE	7,29	5,88	8,70	-0,48	-3,67	3,67	8,36	7,39	9,30
NOVIEMBRE	6,24	4,49	7,99	-0,63	-3,95	3,73	7,17	5,82	8,49
DICIEMBRE	4,50	2,02	7,11	-2,91	-6,79	2,40	5,45	3,32	7,62
<b>AÑO 2011</b>									
ENERO	4,51	2,19	6,91	-1,87	-5,47	2,98	5,32	3,30	7,34
FEBRERO	4,08	1,62	6,64	-0,90	-4,37	3,72	4,73	2,50	6,96
MARZO	4,01	1,74	6,35	0,04	-2,92	3,92	4,53	2,43	6,63
ABRIL	3,06	1,55	4,60	-1,88	-4,37	1,34	3,71	2,43	4,97
MAYO	3,04	1,34	4,73	-2,27	-5,01	1,23	3,72	2,27	5,12
JUNIO	3,50	2,26	4,72	-1,97	-4,44	1,21	4,17	3,21	5,09
JULIO	4,38	3,47	5,27	-0,08	-2,46	2,92	4,92	4,29	5,51
AGOSTO	4,06	3,01	5,10	-0,97	-3,76	2,51	4,66	3,92	5,37
SEPTIEMBRE	5,20	4,36	6,02	2,22	-0,76	5,86	5,57	5,08	6,04
OCTUBRE									
NOVIEMBRE									
DICIEMBRE									

DEMANDANTES DE EMPLEO, PARO REGISTRADO, CONTRATOS Y PRESTACIONES

SEPTIEMBRE 2011

PARO REGISTRADO SEGÚN SECTOR DE ACTIVIDAD ECONÓMICA Y PORCENTAJE DE VARIACIÓN MENSUAL. SERIES

	TOTAL		AGRICULTURA		INDUSTRIA		CONSTRUCCIÓN		SERVICIOS		SIN EMP. ANTERIOR	
	ABSOLUTO	%	ABSOLUTO	%	ABSOLUTO	%	ABSOLUTO	%	ABSOLUTO	%	ABSOLUTO	%
<b>AÑO 2008</b>												
ENERO	2.261.925	6,22	75.361	9,52	289.695	3,47	292.797	3,15	1.382.354	7,64	221.718	4,27
FEBRERO	2.315.331	2,36	84.219	11,75	290.985	0,45	305.263	4,26	1.406.114	1,72	228.750	3,17
MARZO	2.300.975	-0,62	75.692	-10,12	292.313	0,46	316.990	3,84	1.384.009	-1,57	231.971	1,41
ABRIL	2.338.517	1,63	77.407	2,27	296.943	1,58	333.637	5,25	1.401.464	1,26	229.066	-1,25
MAYO	2.353.575	0,64	77.327	-0,10	299.496	0,86	349.128	4,64	1.397.851	-0,26	229.773	0,31
JUNIO	2.390.424	1,57	80.665	4,32	301.480	0,66	370.208	6,04	1.402.406	0,33	235.665	2,56
JULIO	2.426.916	1,53	81.698	1,28	306.403	1,63	390.529	5,49	1.414.921	0,89	233.365	-0,98
AGOSTO	2.530.001	4,25	83.524	2,24	322.284	5,18	429.060	9,87	1.461.265	3,28	233.868	0,22
SEPTIEMBRE	2.625.368	3,77	85.591	2,47	329.286	2,17	443.301	3,32	1.518.162	3,89	249.028	6,48
OCTUBRE	2.818.026	7,34	94.630	10,56	349.430	6,12	479.576	8,18	1.631.882	7,49	262.508	5,41
NOVIEMBRE	2.989.269	6,08	100.422	6,12	372.147	6,50	520.029	8,44	1.729.579	5,99	267.092	1,75
DICIEMBRE	3.128.963	4,67	101.338	0,91	399.872	7,45	590.730	13,60	1.776.050	2,69	260.973	-2,29
<b>AÑO 2008*</b>												
ENERO	2.261.925	6,22	57.052	10,62	299.493	3,56	341.018	3,57	1.392.638	7,63	171.724	3,72
FEBRERO	2.315.331	2,36	65.477	14,77	301.014	0,51	354.623	3,99	1.416.640	1,72	177.576	3,41
MARZO	2.300.975	-0,62	57.067	-12,85	302.280	0,42	366.044	3,22	1.394.470	-1,56	181.114	1,99
ABRIL	2.338.517	1,63	58.478	2,47	307.073	1,59	383.491	4,77	1.412.096	1,26	177.379	-2,06
MAYO	2.353.575	0,64	58.276	-0,35	309.691	0,85	399.303	4,12	1.408.551	-0,25	177.754	0,21
JUNIO	2.390.424	1,57	61.316	5,22	311.834	0,69	421.169	5,48	1.413.274	0,34	182.831	2,86
JULIO	2.426.916	1,53	62.053	1,20	316.915	1,63	442.268	5,01	1.425.955	0,90	179.725	-1,70
AGOSTO	2.530.001	4,25	63.045	1,60	333.243	5,15	482.997	9,21	1.472.767	3,28	177.949	-0,99
SEPTIEMBRE	2.625.368	3,77	64.340	2,05	340.658	2,23	499.271	3,37	1.530.098	3,89	191.001	7,33
OCTUBRE	2.818.026	7,34	71.819	11,63	361.637	6,16	539.653	8,09	1.644.694	7,49	200.223	4,83
NOVIEMBRE	2.989.269	6,08	76.225	6,13	385.095	6,49	583.757	8,17	1.743.169	5,99	201.022	0,40
DICIEMBRE	3.128.963	4,67	76.011	-0,28	413.425	7,36	657.436	12,62	1.790.276	2,70	191.816	-4,58
<b>AÑO 2009</b>												
ENERO	3.327.801	6,35	80.703	-20,36	442.682	10,71	678.141	14,80	1.936.296	9,02	189.979	-27,20
FEBRERO	3.481.859	4,63	86.031	6,60	468.573	5,85	706.734	4,22	2.017.144	4,18	203.377	7,05
MARZO	3.605.402	3,55	93.715	8,93	488.895	4,34	723.347	2,35	2.075.035	2,87	224.410	10,34
ABRIL	3.644.880	1,09	95.372	1,77	497.672	1,80	728.526	0,72	2.086.939	0,57	236.371	5,33
MAYO	3.620.139	-0,68	92.920	-2,57	494.991	-0,54	712.621	-2,18	2.073.610	-0,64	245.997	4,07
JUNIO	3.564.889	-1,53	94.451	1,65	484.357	-2,15	696.254	-2,30	2.041.758	-1,54	248.069	0,84
JULIO	3.544.095	-0,58	95.101	0,69	477.446	-1,43	688.962	-1,05	2.027.873	-0,68	254.713	2,68
AGOSTO	3.629.080	2,40	95.018	-0,09	488.917	2,40	709.362	2,96	2.075.678	2,36	260.105	2,12
SEPTIEMBRE	3.709.447	2,21	95.378	0,38	488.280	-0,13	708.078	-0,18	2.140.158	3,11	277.553	6,71
OCTUBRE	3.808.353	2,67	107.277	12,48	494.085	1,19	716.880	1,24	2.202.605	2,92	287.506	3,59
NOVIEMBRE	3.868.946	1,59	110.067	2,60	497.325	0,66	726.788	1,38	2.240.863	1,74	293.903	2,22
DICIEMBRE	3.923.603	1,41	106.133	-3,57	508.802	2,31	781.724	7,56	2.241.065	0,01	285.879	-2,73
<b>AÑO 2010</b>												
ENERO	4.048.493	3,18	106.699	0,53	517.675	1,74	788.760	0,90	2.343.195	4,56	292.164	2,20
FEBRERO	4.130.625	2,03	113.570	6,44	522.791	0,99	798.675	1,26	2.388.615	1,94	306.974	5,07
MARZO	4.166.613	0,87	120.679	6,26	525.886	0,59	797.572	-0,14	2.398.741	0,42	323.735	5,46
ABRIL	4.142.425	-0,58	124.699	3,33	519.840	-1,15	782.037	-1,95	2.385.001	-0,57	330.848	2,20
MAYO	4.066.202	-1,84	123.171	-1,23	508.275	-2,22	761.464	-2,63	2.338.621	-1,94	334.671	1,16
JUNIO	3.982.368	-2,06	123.345	0,14	492.873	-3,03	740.211	-2,79	2.290.353	-2,06	335.586	0,27
JULIO	3.908.578	-1,85	122.278	-0,87	479.856	-2,64	723.689	-2,23	2.245.857	-1,94	336.898	0,39
AGOSTO	3.969.661	1,56	120.950	-1,09	489.046	1,92	737.295	1,88	2.283.950	1,70	338.420	0,45
SEPTIEMBRE	4.017.763	1,21	117.398	-2,94	484.747	-0,88	727.557	-1,32	2.337.535	2,35	350.526	3,58
OCTUBRE	4.085.976	1,70	131.259	11,81	487.185	0,50	724.860	-0,37	2.386.591	2,10	356.081	1,58
NOVIEMBRE	4.110.294	0,60	133.696	1,86	485.441	-0,36	724.091	-0,11	2.402.348	0,66	364.718	2,43
DICIEMBRE	4.100.073	-0,25	126.829	-5,14	491.638	1,28	753.067	4,00	2.371.939	-1,27	356.600	-2,23
<b>AÑO 2011</b>												
ENERO	4.231.003	3,19	129.119	1,81	499.904	1,68	758.342	0,70	2.477.019	4,43	366.619	2,81
FEBRERO	4.299.263	1,61	137.733	6,67	503.463	0,71	760.892	0,34	2.516.588	1,60	380.587	3,81
MARZO	4.333.669	0,80	143.431	4,14	505.173	0,34	762.528	0,22	2.531.424	0,59	391.113	2,77
ABRIL	4.269.360	-1,48	141.162	-1,58	501.080	-0,81	759.915	-0,34	2.482.420	-1,94	384.783	-1,62
MAYO	4.189.659	-1,87	136.103	-3,58	490.417	-2,13	738.993	-2,75	2.447.807	-1,39	376.339	-2,19
JUNIO	4.121.801	-1,62	140.228	3,03	479.525	-2,22	727.844	-1,51	2.407.407	-1,65	366.797	-2,54
JULIO	4.079.742	-1,02	141.209	0,70	471.278	-1,72	722.230	-0,77	2.378.475	-1,20	366.550	-0,07
AGOSTO	4.130.927	1,25	138.742	-1,75	480.699	2,00	732.622	1,44	2.416.182	1,59	362.682	-1,06
SEPTIEMBRE	4.226.744	2,32	137.392	-0,97	484.475	0,79	732.437	-0,03	2.490.772	3,09	381.668	5,23
OCTUBRE												
NOVIEMBRE												
DICIEMBRE												

(\*) Los datos se han calculado adaptándolos, mediante estimación, a los sectores de actividad CNAE-09

# DEMANDANTES DE EMPLEO, PARO REGISTRADO, CONTRATOS Y PRESTACIONES

SEPTIEMBRE 2011

## PARO REGISTRADO. VARIACIÓN INTERANUAL SEGÚN SECTOR DE ACTIVIDAD ECONÓMICA. SERIES

	TOTAL		AGRICULTURA		INDUSTRIA		CONSTRUCCIÓN		SERVICIOS		SIN EMP. ANTERIOR	
	ABSOLUTA	%	ABSOLUTA	%	ABSOLUTA	%	ABSOLUTA	%	ABSOLUTA	%	ABSOLUTA	%
<b>AÑO 2008</b>												
ENERO	179.417	8,62	12.576	20,03	5.908	2,08	62.505	27,14	100.750	7,86	-2.322	-1,04
FEBRERO	240.056	11,57	21.117	33,46	10.147	3,61	81.007	36,12	126.882	9,92	903	0,40
MARZO	241.524	11,73	11.691	18,27	12.698	4,54	97.194	44,22	119.085	9,41	856	0,37
ABRIL	315.393	15,59	14.172	22,41	19.630	7,08	115.396	52,88	167.335	13,56	-1.140	-0,50
MAYO	380.344	19,28	14.673	23,42	29.340	10,86	134.885	62,96	196.227	16,33	5.219	2,32
JUNIO	424.555	21,60	16.737	26,18	35.971	13,55	153.313	70,69	211.198	17,73	7.336	3,21
JULIO	456.578	23,17	17.267	26,80	40.336	15,16	161.734	70,69	224.762	18,89	12.479	5,65
AGOSTO	501.705	24,74	18.183	27,83	45.287	16,35	178.177	71,02	242.544	19,90	17.514	8,10
SEPTIEMBRE	608.005	30,14	20.433	31,36	59.369	22,00	204.409	85,57	296.702	24,29	27.092	12,21
OCTUBRE	769.449	37,56	27.865	41,74	78.874	29,15	239.191	99,50	378.077	30,15	45.442	20,93
NOVIEMBRE	894.796	42,72	31.212	45,10	100.609	37,05	268.464	106,72	445.895	34,74	48.616	22,25
DICIEMBRE	999.416	46,93	32.526	47,27	119.891	42,82	306.863	108,10	491.800	38,29	48.336	22,73
<b>AÑO 2008*</b>												
ENERO	179.417	8,62	11.124	24,22	6.685	2,28	66.330	24,15	101.566	7,87	-6.288	-3,53
FEBRERO	240.056	11,57	19.174	41,41	11.187	3,86	86.125	32,08	127.973	9,93	-4.403	-2,42
MARZO	241.524	11,73	9.736	20,57	13.744	4,76	102.343	38,81	120.183	9,43	-4.482	-2,42
ABRIL	315.393	15,59	11.619	24,80	20.996	7,34	122.120	46,72	168.769	13,57	-8.111	-4,37
MAYO	380.344	19,28	11.594	24,84	30.987	11,12	142.993	55,79	197.956	16,35	-3.187	-1,76
JUNIO	424.555	21,60	13.300	27,70	37.810	13,80	162.364	62,74	213.128	17,76	-2.048	-1,11
JULIO	456.578	23,17	13.571	27,99	42.314	15,41	171.468	63,32	226.838	18,92	2.388	1,35
AGOSTO	501.705	24,74	14.122	28,87	47.460	16,61	188.873	64,22	244.825	19,94	6.425	3,75
SEPTIEMBRE	608.005	30,14	15.511	31,77	62.003	22,25	217.371	77,11	299.466	24,33	13.654	7,70
OCTUBRE	769.449	37,56	21.637	43,12	82.207	29,42	255.595	89,98	381.575	30,21	28.435	16,55
NOVIEMBRE	894.796	42,72	23.969	45,87	104.485	37,23	287.540	97,07	449.963	34,79	28.839	16,75
DICIEMBRE	999.416	46,93	24.436	47,38	124.220	42,95	328.169	99,67	496.344	38,36	26.247	15,85
<b>AÑO 2009</b>												
ENERO	1.065.876	47,12	23.651	41,46	143.189	47,81	337.123	98,86	543.658	39,04	18.255	10,63
FEBRERO	1.166.528	50,38	20.554	31,39	167.559	55,66	352.111	99,29	600.504	42,39	25.801	14,53
MARZO	1.304.427	56,69	36.648	64,22	186.615	61,74	357.303	97,61	680.565	48,80	43.296	23,91
ABRIL	1.306.363	55,86	36.894	63,09	190.599	62,07	345.035	89,97	674.843	47,79	58.992	33,26
MAYO	1.266.564	53,81	34.644	59,45	185.300	59,83	313.318	78,47	665.059	47,22	68.243	38,39
JUNIO	1.174.465	49,13	33.135	54,04	172.523	55,33	275.085	65,31	628.484	44,47	65.238	35,68
JULIO	1.117.179	46,03	33.048	53,26	160.531	50,65	246.694	55,78	601.918	42,21	74.988	41,72
AGOSTO	1.099.079	43,44	31.973	50,71	155.674	46,71	226.365	46,87	602.911	40,94	82.156	46,17
SEPTIEMBRE	1.084.079	41,29	31.038	48,24	147.622	43,33	208.807	41,82	610.060	39,87	86.552	45,31
OCTUBRE	990.327	35,14	35.458	49,37	132.448	36,62	177.227	32,84	557.911	33,92	87.283	43,59
NOVIEMBRE	879.677	29,43	33.842	44,40	112.230	29,14	143.031	24,50	497.694	28,55	92.881	46,20
DICIEMBRE	794.640	25,40	30.122	39,63	95.377	23,07	124.288	18,91	450.789	25,18	94.063	49,04
<b>AÑO 2010</b>												
ENERO	720.692	21,66	25.996	32,21	74.993	16,94	110.619	16,31	406.899	21,01	102.185	53,79
FEBRERO	648.766	18,63	27.539	32,01	54.218	11,57	91.941	13,01	371.471	18,42	103.597	50,94
MARZO	561.211	15,57	26.964	28,77	36.991	7,57	74.225	10,26	323.706	15,60	99.325	44,26
ABRIL	497.545	13,65	29.327	30,75	22.168	4,45	53.511	7,35	298.062	14,28	94.477	39,97
MAYO	446.063	12,32	30.251	32,56	13.284	2,68	48.843	6,85	265.011	12,78	88.674	36,05
JUNIO	417.479	11,71	28.894	30,59	8.516	1,76	43.957	6,31	248.595	12,18	87.517	35,28
JULIO	364.483	10,28	27.177	28,58	2.410	0,50	34.727	5,04	217.984	10,75	82.185	32,27
AGOSTO	340.581	9,38	25.932	27,29	129	0,03	27.933	3,94	208.272	10,03	78.315	30,11
SEPTIEMBRE	308.316	8,31	22.020	23,09	-3.533	-0,72	19.479	2,75	197.377	9,22	72.973	26,29
OCTUBRE	277.623	7,29	23.982	22,36	-6.900	-1,40	7.980	1,11	183.986	8,35	68.575	23,85
NOVIEMBRE	241.348	6,24	23.629	21,47	-11.884	-2,39	-2.697	-0,37	161.485	7,21	70.815	24,09
DICIEMBRE	176.470	4,50	20.696	19,50	-17.164	-3,37	-28.657	-3,67	130.874	5,84	70.721	24,74
<b>AÑO 2011</b>												
ENERO	182.510	4,51	22.420	21,01	-17.771	-3,43	-30.418	-3,86	133.824	5,71	74.455	25,48
FEBRERO	168.638	4,08	24.163	21,28	-19.328	-3,70	-37.783	-4,73	127.973	5,36	73.613	23,98
MARZO	167.056	4,01	22.752	18,85	-20.713	-3,94	-35.044	-4,39	132.683	5,53	67.378	20,81
ABRIL	126.935	3,06	16.463	13,20	-18.760	-3,61	-22.122	-2,83	97.419	4,08	53.935	16,30
MAYO	123.457	3,04	12.932	10,50	-17.858	-3,51	-22.471	-2,95	109.186	4,67	41.668	12,45
JUNIO	139.433	3,50	16.883	13,69	-13.348	-2,71	-12.367	-1,67	117.054	5,11	31.211	9,30
JULIO	171.164	4,38	18.931	15,48	-8.578	-1,79	-1.459	-0,20	132.618	5,91	29.652	8,80
AGOSTO	161.266	4,06	17.792	14,71	-8.347	-1,71	-4.673	-0,63	132.232	5,79	24.262	7,17
SEPTIEMBRE	208.981	5,20	19.994	17,03	-272	-0,06	4.880	0,67	153.237	6,56	31.142	8,88
OCTUBRE												
NOVIEMBRE												
DICIEMBRE												

(\*) Los datos se han calculado adaptándolos, mediante estimación, a los sectores de actividad CNAE-09

### EVOLUCIÓN DEL PARO REGISTRADO POR SECTORES

2007 - 2011

AGRICULTURA



Gráfico 2009 adecuado a CNAE 2009

### EVOLUCIÓN DEL PARO REGISTRADO POR SECTORES

2007 - 2011

INDUSTRIA

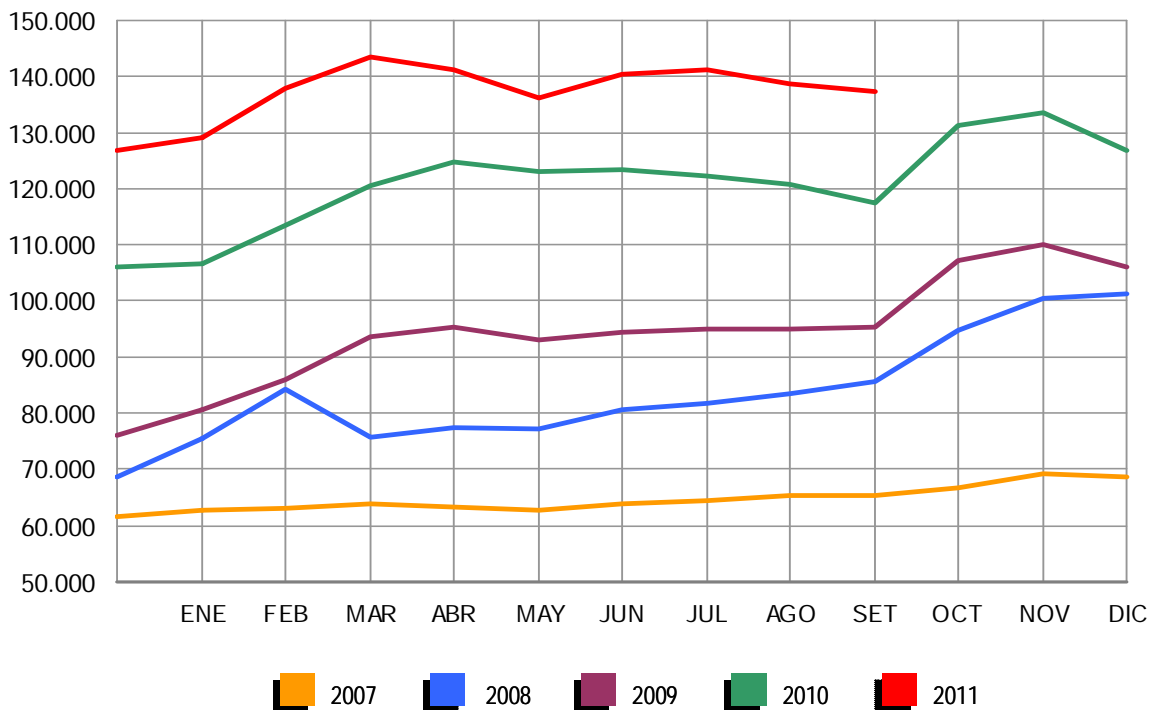

Gráfico 2009 adecuado a CNAE 2009

**EVOLUCIÓN DEL PARO REGISTRADO POR SECTORES**

2007 - 2011

CONSTRUCCIÓN

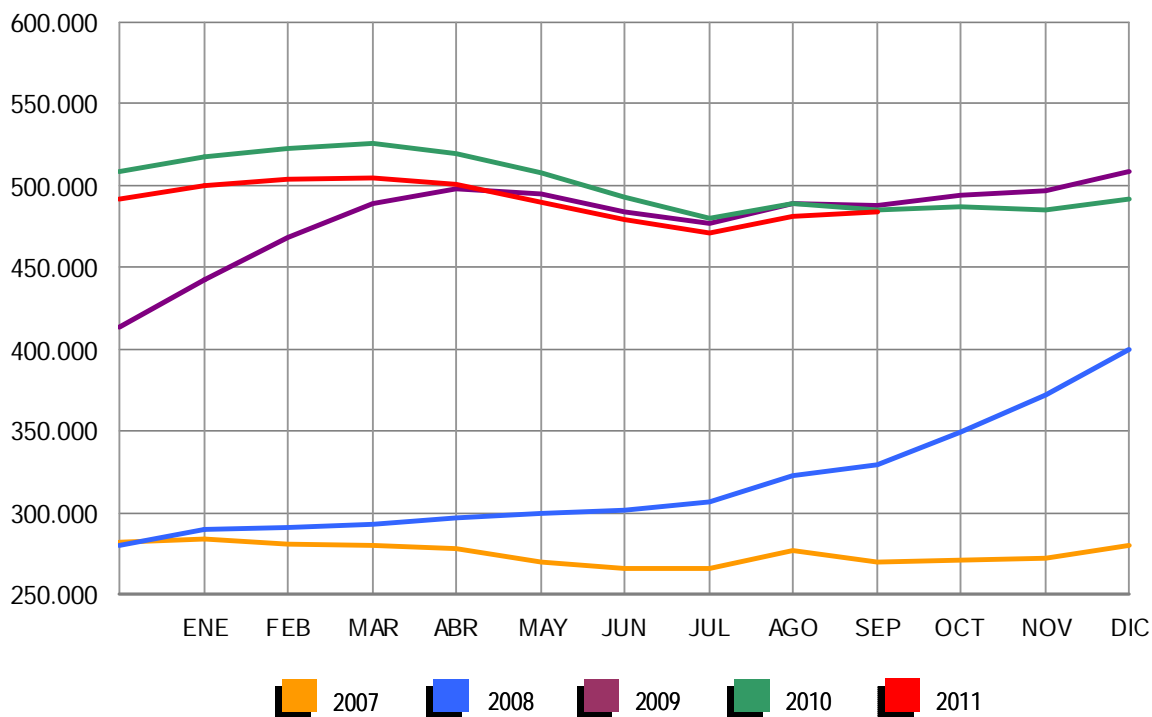

Gráfico 2009 adecuado a CNAE 2009

**EVOLUCIÓN DEL PARO REGISTRADO POR SECTORES**

2007 - 2011

SERVICIOS

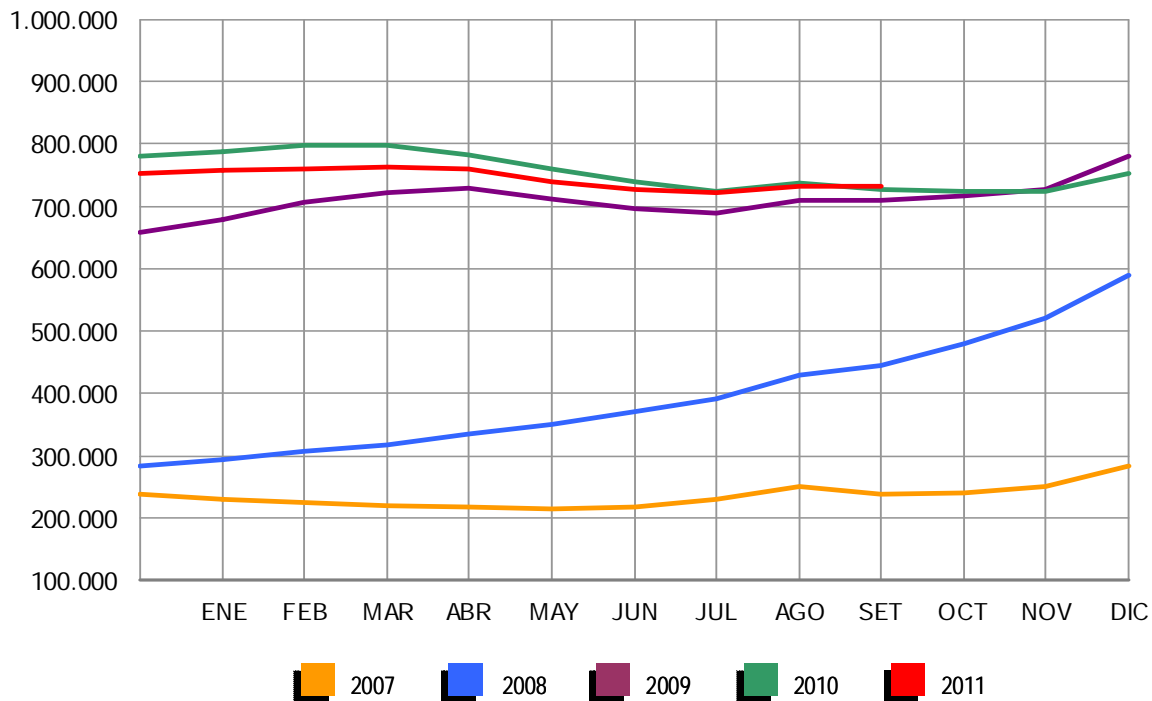

Gráfico 2009 adecuado a CNAE 2009

**EVOLUCIÓN DEL PARO REGISTRADO POR SECTORES**

2007 - 2011

COLECTIVO SIN EMPLEO ANTERIOR

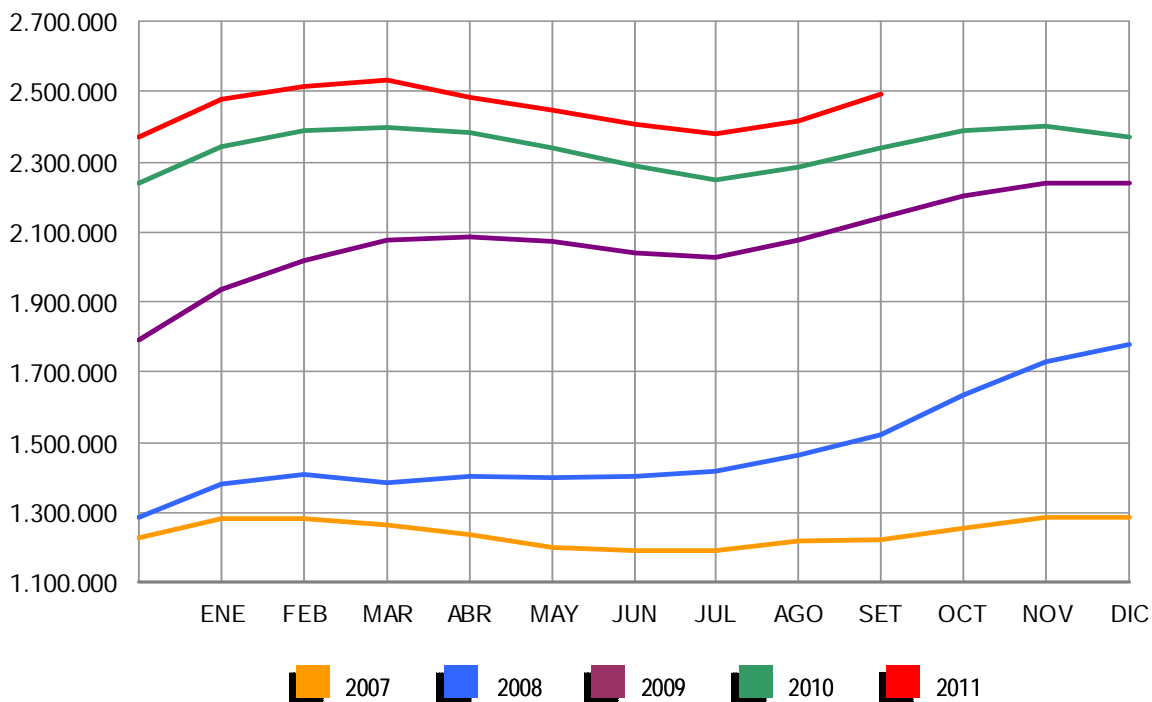

Gráfico 2009 adecuado a CNAE 2009

SEPTIEMBRE 2011

PARO REGISTRADO (EXTRANJEROS) POR SEXO, EDAD Y SECTOR DE ACTIVIDAD ECONÓMICA

	TOTAL	VARIACIÓN				ZONA ORIGEN	
		MENSUAL		ANUAL		PAIS COMUNITARIO	PAIS EXTRACOMUNIT.
		ABSOLUTA	RELATIVA	ABSOLUTA	RELATIVA		
TOTAL	591.114	6.509	1,11	17.904	3,12	184.823	406.291
SEXO:							
HOMBRES	342.492	-1.565	-0,45	-5.628	-1,62	99.252	243.240
MUJERES	248.622	8.074	3,36	23.532	10,45	85.571	163.051
MENORES DE 25 AÑOS:							
HOMBRES	25.206	889	3,66	-1.243	-4,70	7.240	17.966
MUJERES	23.231	1.255	5,71	1.148	5,20	7.967	15.264
TOTAL	48.437	2.144	4,63	-95	-0,20	15.207	33.230
MAYORES DE 25 AÑOS:							
HOMBRES	317.286	-2.454	-0,77	-4.385	-1,36	92.012	225.274
MUJERES	225.391	6.819	3,12	22.384	11,03	77.604	147.787
TOTAL	542.677	4.365	0,81	17.999	3,43	169.616	373.061
SECTOR:							
AGRICULTURA	40.451	-2.466	-5,75	6.026	17,50	12.536	27.915
INDUSTRIA	42.360	-472	-1,10	-1.347	-3,08	14.846	27.514
CONSTRUCCIÓN	137.923	-2.812	-2,00	-10.549	-7,11	38.966	98.957
SERVICIOS	300.658	10.416	3,59	15.150	5,31	96.711	203.947
SIN EMPLEO ANTERIOR	69.722	1.843	2,72	8.624	14,12	21.764	47.958

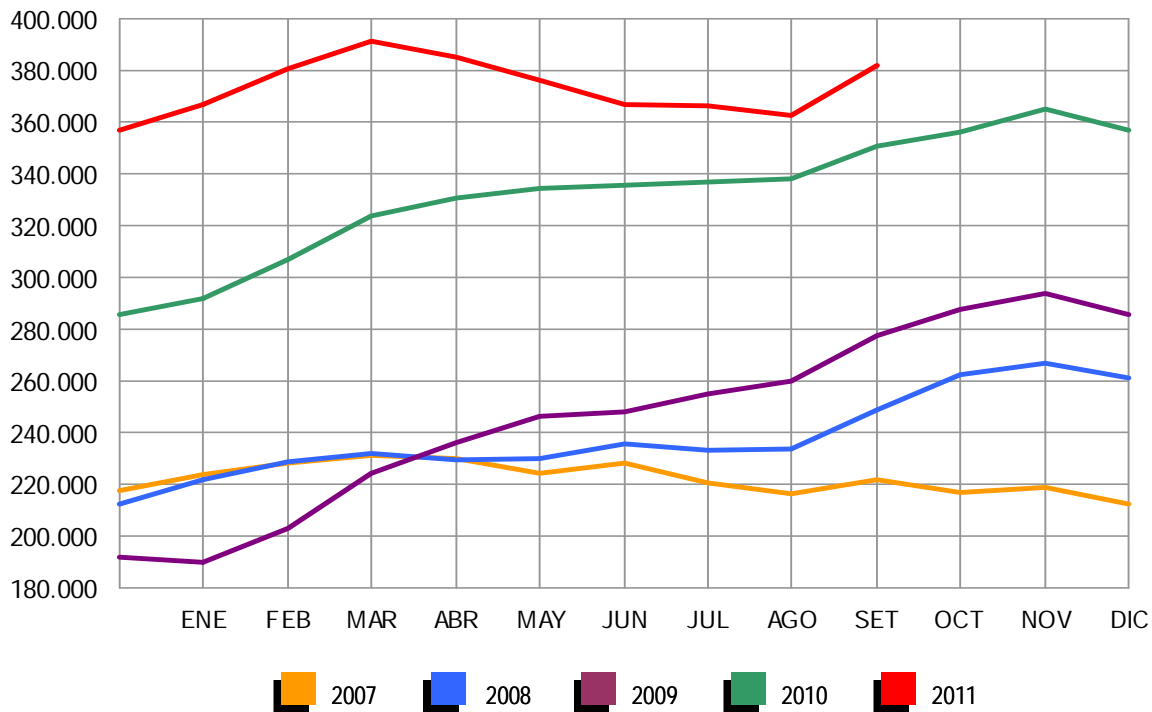
PARO REGISTRADO (EXTRANJEROS) POR COMUNIDADES AUTÓNOMAS

COMUNIDADES AUTÓNOMAS	TOTAL	VARIACIÓN				ZONA ORIGEN	
		MENSUAL		ANUAL		PAIS COMUNITARIO	PAIS EXTRACOMUNIT.
		ABSOLUTA	RELATIVA	ABSOLUTA	RELATIVA		
ANDALUCÍA	73.481	-1.145	-1,53	1.215	1,68	26.612	46.869
ARAGÓN	23.322	907	4,05	1.314	5,97	9.585	13.737
ASTURIAS	6.033	190	3,25	755	14,30	2.265	3.768
ILLES BALEARS	18.185	1.016	5,92	-1.020	-5,31	5.620	12.565
CANARIAS	23.361	18	0,08	-3.658	-13,54	7.956	15.405
CANTABRIA	5.100	440	9,44	552	12,14	1.524	3.576
CASTILLA LA MANCHA	28.440	-2.092	-6,85	2.346	8,99	12.657	15.783
CASTILLA Y LEÓN	21.534	-862	-3,85	265	1,25	9.822	11.712
CATALUÑA	134.994	5.676	4,39	11.594	9,40	25.440	109.554
COM. VALENCIANA	84.754	508	0,60	950	1,13	33.096	51.658
EXTREMADURA	4.123	-121	-2,85	256	6,62	1.960	2.163
GALICIA	13.014	504	4,03	1.183	10,00	5.586	7.428
MADRID	96.534	2.062	2,18	-1.484	-1,51	29.680	66.854
MURCIA	21.874	-510	-2,28	-1.462	-6,26	3.961	17.913
NAVARRA	8.557	60	0,71	331	4,02	2.661	5.896
PAÍS VASCO	19.219	230	1,21	4.160	27,62	4.700	14.519
LA RIOJA	5.187	-417	-7,44	-86	-1,63	1.629	3.558
CEUTA	1.166	28	2,46	304	35,27	24	1.142
MELILLA	2.236	17	0,77	389	21,06	45	2.191
TOTAL	591.114	6.509	1,11	17.904	3,12	184.823	406.291



SEPTIEMBRE 2011

PARO REGISTRADO (EXTRANJEROS) SEGÚN SEXO Y EDAD. SERIES

AÑO 2007	TOTAL	HOMBRES	MUJERES	MENORES DE 25 AÑOS			RESTO EDADES		
				TOTAL	HOMBRES	MUJERES	TOTAL	HOMBRES	MUJERES
ENERO	173.824	90.271	83.553	18.667	9.556	9.111	155.157	80.715	74.442
FEBRERO	167.934	84.589	83.345	17.621	8.721	8.900	150.313	75.868	74.445
MARZO	162.435	80.382	82.053	17.054	8.157	8.897	145.381	72.225	73.156
ABRIL	154.139	77.153	76.986	15.650	7.644	8.006	138.489	69.509	68.980
MAYO	148.792	74.805	73.987	14.905	7.331	7.574	133.887	67.474	66.413
JUNIO	148.554	77.040	71.514	14.639	7.497	7.142	133.915	69.543	64.372
JULIO	158.047	87.315	70.732	15.189	8.264	6.925	142.858	79.051	63.807
AGOSTO	167.759	97.124	70.635	15.851	8.997	6.854	151.908	88.127	63.781
SEPTIEMBRE	170.581	95.459	75.122	16.702	9.053	7.649	153.879	86.406	67.473
OCTUBRE	181.820	99.501	82.319	18.318	9.745	8.573	163.502	89.756	73.746
NOVIEMBRE	198.354	109.032	89.322	20.225	10.791	9.434	178.129	98.241	79.888
DICIEMBRE	211.964	123.018	88.946	20.794	11.696	9.098	191.170	111.322	79.848
<b>AÑO 2008</b>									
ENERO	240.707	137.001	103.706	23.947	13.246	10.701	216.760	123.755	93.005
FEBRERO	258.365	146.456	111.909	25.758	14.220	11.538	232.607	132.236	100.371
MARZO	240.111	139.807	100.304	23.834	13.435	10.399	216.277	126.372	89.905
ABRIL	246.066	145.705	100.361	24.494	14.183	10.311	221.572	131.522	90.050
MAYO	248.827	150.236	98.591	24.370	14.495	9.875	224.457	135.741	88.716
JUNIO	258.800	160.568	98.232	25.265	15.353	9.912	233.535	145.215	88.320
JULIO	266.458	169.882	96.576	25.335	15.825	9.510	241.123	154.057	87.066
AGOSTO	280.298	183.209	97.089	25.970	16.466	9.504	254.328	166.743	87.585
SEPTIEMBRE	298.870	192.733	106.137	28.864	17.938	10.926	270.006	174.795	95.211
OCTUBRE	337.493	216.706	120.787	33.225	20.510	12.715	304.268	196.196	108.072
NOVIEMBRE	379.640	244.174	135.466	37.408	23.109	14.299	342.232	221.065	121.167
DICIEMBRE	410.960	271.521	139.439	38.578	24.364	14.214	372.382	247.157	125.225
<b>AÑO 2009</b>									
ENERO	449.505	292.284	157.221	43.687	26.829	16.858	405.818	265.455	140.363
FEBRERO	473.091	305.326	167.765	45.919	27.713	18.206	427.172	277.613	149.559
MARZO	496.778	319.091	177.687	48.977	29.276	19.701	447.801	289.815	157.986
ABRIL	500.017	322.286	177.731	47.523	28.539	18.984	452.494	293.747	158.747
MAYO	492.491	316.070	176.421	45.422	27.155	18.267	447.069	288.915	158.154
JUNIO	485.043	311.209	173.834	43.332	25.925	17.407	441.711	285.284	156.427
JULIO	482.108	310.989	171.119	41.812	25.001	16.811	440.296	285.988	154.308
AGOSTO	488.570	315.972	172.598	41.288	24.622	16.666	447.282	291.350	155.932
SEPTIEMBRE	501.318	318.652	182.666	43.444	25.209	18.235	457.874	293.443	164.431
OCTUBRE	529.227	332.400	196.827	46.655	26.819	19.836	482.572	305.581	176.991
NOVIEMBRE	551.306	343.847	207.459	49.330	28.193	21.137	501.976	315.654	186.322
DICIEMBRE	566.517	359.074	207.443	48.750	28.301	20.449	517.767	330.773	186.994
<b>AÑO 2010</b>									
ENERO	584.453	367.527	216.926	50.500	28.907	21.593	533.953	338.620	195.333
FEBRERO	603.719	376.953	226.766	54.251	30.849	23.402	549.468	346.104	203.364
MARZO	616.320	383.240	233.080	56.876	32.037	24.839	559.444	351.203	208.241
ABRIL	612.919	379.320	233.599	56.102	31.406	24.696	556.817	347.914	208.903
MAYO	596.886	367.640	229.246	53.651	29.934	23.717	543.235	337.706	205.529
JUNIO	583.927	359.129	224.798	51.293	28.568	22.725	532.634	330.561	202.073
JULIO	569.615	351.569	218.046	48.774	27.202	21.572	520.841	324.367	196.474
AGOSTO	568.859	352.030	216.829	47.119	26.300	20.819	521.740	325.730	196.010
SEPTIEMBRE	573.210	348.120	225.090	48.532	26.449	22.083	524.678	321.671	203.007
OCTUBRE	593.066	355.646	237.420	50.897	27.365	23.532	542.169	328.281	213.888
NOVIEMBRE	606.326	358.728	247.598	52.578	27.908	24.670	553.748	330.820	222.928
DICIEMBRE	605.838	361.084	244.754	49.980	26.517	23.463	555.858	334.567	221.291
<b>AÑO 2011</b>									
ENERO	619.276	366.423	252.853	51.185	27.042	24.143	568.091	339.381	228.710
FEBRERO	631.366	372.539	258.827	53.549	28.308	25.241	577.817	344.231	233.586
MARZO	642.893	377.877	265.016	56.533	29.915	26.618	586.360	347.962	238.398
ABRIL	631.177	371.566	259.611	55.095	29.107	25.988	576.082	342.459	233.623
MAYO	613.547	358.252	255.295	52.507	27.339	25.168	561.040	330.913	230.127
JUNIO	602.794	352.062	250.732	50.608	26.450	24.158	552.186	325.612	226.574
JULIO	593.149	348.347	244.802	48.769	25.728	23.041	544.380	322.619	221.761
AGOSTO	584.605	344.057	240.548	46.293	24.317	21.976	538.312	319.740	218.572
SEPTIEMBRE	591.114	342.492	248.622	48.437	25.206	23.231	542.677	317.286	225.391
OCTUBRE									
NOVIEMBRE									
DICIEMBRE									

# DEMANDANTES DE EMPLEO, PARO REGISTRADO, CONTRATOS Y PRESTACIONES

SEPTIEMBRE 2011

## PARO REGISTRADO (EXTRANJEROS) SEGÚN SECTOR DE ACTIVIDAD ECONÓMICA Y PORCENTAJE DE VARIACIÓN MENSUAL. SERIES

	TOTAL		AGRICULTURA		INDUSTRIA		CONSTRUCCIÓN		SERVICIOS		SIN EMP.ANTERIOR	
	ABSOLUTO	%	ABSOLUTO	%	ABSOLUTO	%	ABSOLUTO	%	ABSOLUTO	%	ABSOLUTO	%
<b>AÑO 2008</b>												
ENERO	240.707	13,56	12.490	33,03	16.926	14,34	55.841	5,25	133.688	15,66	21.762	13,79
FEBRERO	258.365	7,34	16.675	33,51	17.501	3,40	58.020	3,90	140.617	5,18	25.552	17,42
MARZO	240.111	-7,07	10.971	-34,21	16.695	-4,61	58.939	1,58	127.706	-9,18	25.800	0,97
ABRIL	246.066	2,48	11.384	3,76	17.274	3,47	62.519	6,07	127.818	0,09	27.071	4,93
MAYO	248.827	1,12	11.420	0,32	17.789	2,98	65.749	5,17	125.531	-1,79	28.338	4,68
JUNIO	258.800	4,01	12.986	13,71	18.370	3,27	72.224	9,85	125.189	-0,27	30.031	5,97
JULIO	266.458	2,96	13.664	5,22	19.050	3,70	78.379	8,52	125.006	-0,15	30.359	1,09
AGOSTO	280.298	5,19	13.855	1,40	20.373	6,94	86.164	9,93	128.674	2,93	31.232	2,88
SEPTIEMBRE	298.870	6,63	14.032	1,28	21.387	4,98	88.710	2,95	140.354	9,08	34.387	10,10
OCTUBRE	337.493	12,92	16.282	16,03	24.213	13,21	96.105	8,34	162.786	15,98	38.107	10,82
NOVIEMBRE	379.640	12,49	18.322	12,53	28.115	16,12	107.410	11,76	188.095	15,55	37.698	-1,07
DICIEMBRE	410.960	8,25	18.885	3,07	32.080	14,10	124.875	16,26	199.215	5,91	35.905	-4,76
<b>AÑO 2008*</b>												
ENERO	240.707	13,56	10.463	37,60	18.565	14,27	64.389	6,28	133.702	15,65	13.588	13,93
FEBRERO	258.365	7,34	14.499	38,58	19.260	3,74	67.195	4,36	140.632	5,18	16.779	23,48
MARZO	240.111	-7,07	8.949	-38,28	18.330	-4,83	67.466	0,40	127.720	-9,18	17.646	5,17
ABRIL	246.066	2,48	9.312	4,05	18.949	3,38	71.257	5,62	127.833	0,09	18.715	6,06
MAYO	248.827	1,12	9.325	0,14	19.483	2,82	74.585	4,67	125.546	-1,79	19.888	6,27
JUNIO	258.800	4,01	10.807	15,89	20.132	3,33	81.414	9,16	125.204	-0,27	21.243	6,81
JULIO	266.458	2,96	11.420	5,68	20.864	3,64	87.841	7,89	125.022	-0,15	21.311	0,32
AGOSTO	280.298	5,19	11.495	0,65	22.281	6,79	96.118	9,42	128.691	2,93	21.714	1,89
SEPTIEMBRE	298.870	6,63	11.515	0,18	23.422	5,12	99.323	3,33	140.372	9,08	24.238	11,63
OCTUBRE	337.493	12,92	13.440	16,71	26.511	13,19	108.090	8,83	162.806	15,98	26.647	9,94
NOVIEMBRE	379.640	12,49	15.125	12,54	30.700	15,80	120.891	11,84	188.117	15,55	24.806	-6,91
DICIEMBRE	410.960	8,25	15.424	1,98	34.878	13,61	139.469	15,37	199.239	5,91	21.950	-11,52
<b>AÑO 2009</b>												
ENERO	449.505	9,38	17.726	-6,14	40.447	26,08	145.238	16,31	223.688	12,28	22.406	-37,60
FEBRERO	473.091	5,25	19.223	8,45	43.306	7,07	149.550	2,97	234.210	4,70	26.802	19,62
MARZO	496.778	5,01	21.255	10,57	45.527	5,13	152.520	1,99	243.747	4,07	33.729	25,85
ABRIL	500.017	0,65	21.918	3,12	46.120	1,30	153.612	0,72	243.224	-0,21	35.143	4,19
MAYO	492.491	-1,51	20.992	-4,22	45.401	-1,56	149.904	-2,41	239.302	-1,61	36.892	4,98
JUNIO	485.043	-1,51	23.271	10,86	44.510	-1,96	146.509	-2,26	233.337	-2,49	37.416	1,42
JULIO	482.108	-0,61	24.445	5,04	43.547	-2,16	146.307	-0,14	230.182	-1,35	37.627	0,56
AGOSTO	488.570	1,34	24.170	-1,12	43.920	0,86	148.946	1,80	233.412	1,40	38.122	1,32
SEPTIEMBRE	501.318	2,61	23.458	-2,95	43.476	-1,01	147.668	-0,86	246.387	5,56	40.329	5,79
OCTUBRE	529.227	5,57	28.559	21,75	44.759	2,95	148.788	0,76	263.746	7,05	43.375	7,55
NOVIEMBRE	551.306	4,17	30.272	6,00	45.833	2,40	151.753	1,99	277.520	5,22	45.928	5,89
DICIEMBRE	566.517	2,76	30.014	-0,85	47.302	3,21	164.083	8,13	280.385	1,03	44.733	-2,60
<b>AÑO 2010</b>												
ENERO	584.453	3,17	30.171	0,52	48.141	1,77	165.472	0,85	293.200	4,57	47.469	6,12
FEBRERO	603.719	3,30	32.957	9,23	48.756	1,28	166.499	0,62	302.473	3,16	53.034	11,72
MARZO	616.320	2,09	36.409	10,47	49.322	1,16	166.684	0,11	305.022	0,84	58.883	11,03
ABRIL	612.919	-0,55	37.901	4,10	48.642	-1,38	163.722	-1,78	301.543	-1,14	61.111	3,78
MAYO	596.886	-2,62	36.795	-2,92	46.969	-3,44	158.806	-3,00	292.653	-2,95	61.663	0,90
JUNIO	583.927	-2,17	38.170	3,74	45.809	-2,47	154.740	-2,56	283.779	-3,03	61.429	-0,38
JULIO	569.615	-2,45	38.960	2,07	44.228	-3,45	151.356	-2,19	275.058	-3,07	60.013	-2,31
AGOSTO	568.859	-0,13	37.563	-3,59	44.499	0,61	152.557	0,79	275.536	0,17	58.704	-2,18
SEPTIEMBRE	573.210	0,76	34.425	-8,35	43.707	-1,78	148.472	-2,68	285.508	3,62	61.098	4,08
OCTUBRE	593.066	3,46	40.106	16,50	44.233	1,20	146.489	-1,34	299.076	4,75	63.162	3,38
NOVIEMBRE	606.326	2,24	41.651	3,85	44.431	0,45	145.271	-0,83	309.053	3,34	65.920	4,37
DICIEMBRE	605.838	-0,08	39.406	-5,39	45.057	1,41	150.933	3,90	305.811	-1,05	64.631	-1,96
<b>AÑO 2011</b>												
ENERO	619.276	2,22	39.381	-0,06	45.573	1,15	149.797	-0,75	316.332	3,44	68.193	5,51
FEBRERO	631.366	1,95	42.523	7,98	45.978	0,89	149.235	-0,38	322.254	1,87	71.376	4,67
MARZO	642.893	1,83	45.172	6,23	46.342	0,79	149.827	0,40	326.169	1,21	75.383	5,61
ABRIL	631.177	-1,82	43.831	-2,97	45.923	-0,90	149.756	-0,05	316.615	-2,93	75.052	-0,44
MAYO	613.547	-2,79	40.655	-7,25	44.633	-2,81	145.816	-2,63	308.773	-2,48	73.670	-1,84
JUNIO	602.794	-1,75	43.664	7,40	43.694	-2,10	143.034	-1,91	300.043	-2,83	72.359	-1,78
JULIO	593.149	-1,60	45.190	3,49	42.740	-2,18	141.569	-1,02	292.874	-2,39	70.776	-2,19
AGOSTO	584.605	-1,44	42.917	-5,03	42.832	0,22	140.735	-0,59	290.242	-0,90	67.879	-4,09
SEPTIEMBRE	591.114	1,11	40.451	-5,75	42.360	-1,10	137.923	-2,00	300.658	3,59	69.722	2,72
OCTUBRE												
NOVIEMBRE												
DICIEMBRE												

(\*) Los datos se han calculado adaptándolos, mediante estimación, a los sectores de actividad CNAE-09

SEPTIEMBRE 2011

## PARO REGISTRADO POR CC.AA. Y PROVINCIAS

PROVINCIA AUTONOMÍA	TOTAL	VARIACIÓN			
		MENSUAL		ANUAL	
		ABSOLUTA	RELATIVA	ABSOLUTA	RELATIVA
ALMERÍA	75.115	-476	-0,63	116	0,15
CÁDIZ	174.916	7.791	4,66	6.938	4,13
CÓRDOBA	83.747	1.088	1,32	3.295	4,10
GRANADA	95.473	3.962	4,33	4.374	4,80
HUELVA	57.456	1.790	3,22	4.332	8,15
JAÉN	57.643	2.004	3,60	4.099	7,66
MÁLAGA	181.055	5.766	3,29	7.164	4,12
SEVILLA	217.689	1.667	0,77	15.131	7,47
ANDALUCÍA	943.094	23.592	2,57	45.449	5,06
HUESCA	13.898	1.040	8,09	1.374	10,97
TERUEL	8.961	302	3,49	1.158	14,84
ZARAGOZA	71.842	644	0,90	4.075	6,01
ARAGÓN	94.701	1.986	2,14	6.607	7,50
ASTURIAS	82.122	2.749	3,46	6.120	8,05
ILLES BALEARS	76.067	4.702	6,59	-576	-0,75
LAS PALMAS	133.488	-95	-0,07	-6.829	-4,87
STA. CRUZ DE TENERIFE	118.502	-393	-0,33	-932	-0,78
CANARIAS	251.990	-488	-0,19	-7.761	-2,99
CANTABRIA	44.367	2.435	5,81	3.949	9,77
ALBACETE	43.515	350	0,81	3.397	8,47
CIUDAD REAL	53.518	-359	-0,67	7.384	16,01
CUENCA	16.148	-434	-2,62	1.803	12,57
GUADALAJARA	21.046	645	3,16	1.311	6,64
TOLEDO	73.368	-956	-1,29	6.227	9,27
CASTILLA LA MANCHA	207.595	-754	-0,36	20.122	10,73
ÁVILA	15.450	1.183	8,29	1.451	10,37
BURGOS	25.159	640	2,61	464	1,88
LEÓN	37.406	1.481	4,12	1.869	5,26
PALENCIA	11.976	653	5,77	307	2,63
SALAMANCA	30.375	1.667	5,81	1.332	4,59
SEGOVIA	9.816	274	2,87	897	10,06
SORIA	5.083	401	8,56	341	7,19
VALLADOLID	41.731	565	1,37	954	2,34
ZAMORA	14.679	392	2,74	841	6,08
CASTILLA Y LEÓN	191.675	7.256	3,93	8.456	4,62
BARCELONA	450.142	7.322	1,65	31.211	7,45
GIRONA	54.416	3.505	6,88	2.225	4,26
LLEIDA	29.527	1.894	6,85	4.011	15,72
TARRAGONA	66.845	3.561	5,63	6.215	10,25
CATALUÑA	600.930	16.282	2,78	43.662	7,84
ALICANTE-ALACANT	205.339	4.250	2,11	6.064	3,04
CASTELLÓN-CASTELLÓ	59.892	2.269	3,94	381	0,64
VALENCIA-VALÈNCIA	260.501	1.703	0,66	17.050	7,00
COM. VALENCIANA	525.732	8.222	1,59	23.495	4,68
BADAJOS	82.404	2.926	3,68	3.199	4,04
CÁCERES	42.646	2.531	6,31	2.881	7,25
EXTREMADURA	125.050	5.457	4,56	6.080	5,11
A CORUÑA	92.540	2.564	2,85	5.586	6,42
LUGO	22.320	1.361	6,49	1.615	7,80
OURENSE	24.954	659	2,71	1.087	4,55
PONTEVEDRA	93.104	3.752	4,20	8.535	10,09
GALICIA	232.918	8.336	3,71	16.823	7,79
MADRID	485.206	10.209	2,15	13.563	2,88
MURCIA	136.294	3.205	2,41	7.063	5,47
NAVARRA	42.618	1.211	2,92	1.244	3,01
ARABA/ALAVA	22.009	153	0,70	1.755	8,66
BIZKAIA	79.654	863	1,10	8.263	11,57
GIPUZKOA	40.243	161	0,40	1.339	3,44
PAÍS VASCO	141.906	1.177	0,84	11.357	8,70
LA RIOJA	21.693	-451	-2,04	1.109	5,39
CEUTA	11.027	316	2,95	889	8,77
MELILLA	11.759	375	3,29	1.330	12,75
TOTAL	4.226.744	95.817	2,32	208.981	5,20

PARO REGISTRADO SEGÚN SEXO Y EDAD POR CC.AA. Y PROVINCIAS

PROVINCIA AUTONOMÍA	TOTAL	HOMBRES	MUJERES	MENORES DE 25 AÑOS			RESTO DE EDADES		
				TOTAL	HOMBRES	MUJERES	TOTAL	HOMBRES	MUJERES
ALMERÍA	75.115	39.307	35.808	8.030	4.163	3.867	67.085	35.144	31.941
CÁDIZ	174.916	81.375	93.541	19.812	10.358	9.454	155.104	71.017	84.087
CÓRDOBA	83.747	40.092	43.655	11.384	5.869	5.515	72.363	34.223	38.140
GRANADA	95.473	50.573	44.900	11.760	6.221	5.539	83.713	44.352	39.361
HUELVA	57.456	29.691	27.765	6.809	3.529	3.280	50.647	26.162	24.485
JAÉN	57.643	27.289	30.354	8.296	4.197	4.099	49.347	23.092	26.255
MÁLAGA	181.055	91.252	89.803	19.003	10.175	8.828	162.052	81.077	80.975
SEVILLA	217.689	102.345	115.344	25.743	13.329	12.414	191.946	89.016	102.930
ANDALUCÍA	943.094	461.924	481.170	110.837	57.841	52.996	832.257	404.083	428.174
HUESCA	13.898	7.248	6.650	1.798	992	806	12.100	6.256	5.844
TERUEL	8.961	4.814	4.147	1.401	781	620	7.560	4.033	3.527
ZARAGOZA	71.842	35.399	36.443	8.795	4.630	4.165	63.047	30.769	32.278
ARAGÓN	94.701	47.461	47.240	11.994	6.403	5.591	82.707	41.058	41.649
ASTURIAS	82.122	39.049	43.073	8.345	4.433	3.912	73.777	34.616	39.161
ILLES BALEARS	76.067	41.539	34.528	9.115	4.967	4.148	66.952	36.572	30.380
LAS PALMAS	133.488	65.297	68.191	11.318	5.808	5.510	122.170	59.489	62.681
STA. CRUZ DE TENERIFE	118.502	60.315	58.187	9.548	5.070	4.478	108.954	55.245	53.709
CANARIAS	251.990	125.612	126.378	20.866	10.878	9.988	231.124	114.734	116.390
CANTABRIA	44.367	23.240	21.127	4.833	2.754	2.079	39.534	20.486	19.048
ALBACETE	43.515	19.383	24.132	5.950	3.080	2.870	37.565	16.303	21.262
CIUDAD REAL	53.518	23.652	29.866	8.338	4.116	4.222	45.180	19.536	25.644
CUENCA	16.148	7.691	7.691	2.150	1.119	1.031	13.998	6.572	7.426
GUADALAJARA	21.046	10.182	10.864	2.361	1.295	1.066	18.685	8.887	9.798
TOLEDO	73.368	34.943	38.425	9.427	5.022	4.405	63.941	29.921	34.020
CASTILLA LA MANCHA	207.595	95.851	111.744	28.226	14.632	13.594	179.369	81.219	98.150
ÁVILA	15.450	7.801	7.649	2.067	1.120	947	13.383	6.681	6.702
BURGOS	25.159	11.735	13.424	2.826	1.496	1.330	22.333	10.239	12.094
LEÓN	37.406	17.649	19.757	4.597	2.542	2.055	32.809	15.107	17.702
PALENCIA	11.976	5.543	6.433	1.625	875	750	10.351	4.668	5.683
SALAMANCA	30.375	13.545	16.830	3.858	2.025	1.833	26.517	11.520	14.997
SEGOVIA	9.816	4.823	4.993	1.139	606	533	8.677	4.217	4.460
SORIA	5.083	2.412	2.671	778	400	378	4.305	2.012	2.293
VALLADOLID	41.731	19.033	22.698	4.676	2.491	2.185	37.055	16.542	20.513
ZAMORA	14.679	6.873	7.806	1.693	863	830	12.986	6.010	6.976
CASTILLA Y LEÓN	191.675	89.414	102.261	23.259	12.418	10.841	168.416	76.996	91.420
BARCELONA	450.142	229.488	220.654	38.655	21.700	16.955	411.487	207.788	203.699
GIRONA	54.416	29.462	24.954	5.288	2.986	2.302	49.128	26.476	22.652
LLEIDA	29.527	16.022	13.505	2.941	1.586	1.355	26.586	14.436	12.150
TARRAGONA	66.845	35.983	30.862	6.869	3.809	3.060	59.976	32.174	27.802
CATALUÑA	600.930	310.955	289.975	53.753	30.081	23.672	547.177	280.874	266.303
ALICANTE-ALACANT	205.339	101.113	104.226	19.919	10.765	9.154	185.420	90.348	95.072
CASTELLÓN-CASTELLÓ	59.892	32.569	27.323	7.052	3.924	3.128	52.840	28.645	24.195
VALENCIA-VALÈNCIA	260.501	131.198	129.303	29.397	16.248	13.149	231.104	114.950	116.154
COM. VALENCIANA	525.732	264.880	260.852	56.368	30.937	25.431	469.364	233.943	235.421
BADAJOS	82.404	32.992	49.412	12.973	6.358	6.615	69.431	26.634	42.797
CÁCERES	42.646	19.573	23.085	6.734	3.401	3.333	35.912	16.172	19.740
EXTREMADURA	125.050	52.565	72.485	19.707	9.759	9.948	105.343	42.806	62.537
A CORUÑA	92.540	42.856	49.684	7.156	3.862	3.294	85.384	38.994	46.390
LUGO	22.320	10.863	11.457	2.088	1.091	997	20.232	9.772	10.460
OURENSE	24.954	11.504	13.450	2.124	1.111	1.013	22.830	10.393	12.437
PONTEVEDRA	93.104	43.190	49.914	7.894	4.324	3.570	85.210	38.866	46.344
GALICIA	232.918	108.413	124.505	19.262	10.388	8.874	213.656	98.025	115.631
MADRID	485.206	233.887	251.319	50.270	26.987	23.283	434.936	206.900	228.036
MURCIA	136.294	69.464	66.830	16.134	8.661	7.473	120.160	60.803	59.357
NAVARRA	42.618	19.835	22.783	4.832	2.567	2.265	37.786	17.268	20.518
ARABA/ALAVA	22.009	10.297	11.712	1.906	993	913	20.103	9.304	10.799
BIZKAIA	79.654	38.408	41.246	6.794	3.683	3.111	72.860	34.725	38.135
GIPUZKOA	40.243	18.703	21.540	3.271	1.797	1.474	36.972	16.906	20.066
PAÍS VASCO	141.906	67.408	74.498	11.971	6.473	5.498	129.935	60.935	69.000
LA RIOJA	21.693	10.370	11.323	2.229	1.155	1.074	19.464	9.215	10.249
CEUTA	11.027	4.633	6.394	2.157	1.041	1.116	8.870	3.592	5.278
MELILLA	11.759	5.010	6.749	2.388	1.145	1.243	9.371	3.865	5.506
<b>TOTAL</b>	<b>4.226.744</b>	<b>2.071.510</b>	<b>2.155.234</b>	<b>456.546</b>	<b>243.520</b>	<b>213.026</b>	<b>3.770.198</b>	<b>1.827.990</b>	<b>1.942.208</b>

SEPTIEMBRE 2011

## PARO REGISTRADO SEGÚN SECTOR DE ACTIVIDAD ECONÓMICA POR CC.AA. Y PROVINCIAS

PROVINCIA AUTONOMÍA	TOTAL	AGRICULTURA	INDUSTRIA	CONSTRUCCIÓN	SERVICIOS	SIN EMPLEO ANTERIOR
ALMERÍA	75.115	6.265	5.261	17.389	38.070	8.130
CÁDIZ	174.916	5.150	13.328	36.371	86.374	33.693
CÓRDOBA	83.747	5.720	11.263	14.152	39.882	12.730
GRANADA	95.473	5.326	6.986	22.661	48.290	12.210
HUELVA	57.456	7.261	4.874	12.504	25.642	7.175
JAÉN	57.643	9.475	6.705	7.670	25.381	8.412
MÁLAGA	181.055	3.324	11.549	41.299	100.553	24.330
SEVILLA	217.689	8.253	19.868	40.567	118.790	30.211
ANDALUCÍA	943.094	50.774	79.834	192.613	482.982	136.891
HUESCA	13.898	1.363	1.578	2.361	7.798	798
TERUEL	8.961	565	1.366	1.690	4.829	511
ZARAGOZA	71.842	2.836	9.959	10.296	42.848	5.903
ARAGÓN	94.701	4.764	12.903	14.347	55.475	7.212
ASTURIAS	82.122	980	8.528	12.609	52.899	7.106
ILLES BALEARS	76.067	850	4.178	17.402	49.956	3.681
LAS PALMAS	133.488	2.733	6.511	24.218	93.146	6.880
STA. CRUZ DE TENERIFE	118.502	2.073	5.895	25.601	79.177	5.756
CANARIAS	251.990	4.806	12.406	49.819	172.323	12.636
CANTABRIA	44.367	519	4.014	8.522	27.898	3.414
ALBACETE	43.515	2.613	5.497	6.810	24.808	3.787
CIUDAD REAL	53.518	4.183	5.176	8.872	30.564	4.723
CUENCA	16.148	1.234	1.491	2.719	9.514	1.190
GUADALAJARA	21.046	371	2.028	3.142	14.377	1.128
TOLEDO	73.368	2.943	9.598	13.137	43.347	4.343
CASTILLA LA MANCHA	207.595	11.344	23.790	34.680	122.610	15.171
ÁVILA	15.450	661	1.374	3.891	7.196	2.328
BURGOS	25.159	718	4.453	4.122	13.044	2.822
LEÓN	37.406	764	5.140	6.130	19.682	5.690
PALENCIA	11.976	618	1.516	1.764	6.432	1.646
SALAMANCA	30.375	752	2.556	5.008	16.885	5.174
SEGOVIA	9.816	619	1.079	1.709	5.311	1.098
SORIA	5.083	183	852	697	2.671	680
VALLADOLID	41.731	1.698	4.368	6.684	22.834	6.147
ZAMORA	14.679	603	1.348	2.982	7.448	2.298
CASTILLA Y LEÓN	191.675	6.616	22.686	32.987	101.503	27.883
BARCELONA	450.142	3.943	74.723	69.061	276.825	25.590
GIRONA	54.416	1.250	7.133	11.125	31.910	2.998
LLEIDA	29.527	3.134	3.495	5.359	15.334	2.205
TARRAGONA	66.845	2.671	8.492	14.082	37.995	3.605
CATALUÑA	600.930	10.998	93.843	99.627	362.064	34.398
ALICANTE-ALACANT	205.339	5.521	36.925	36.835	109.065	16.993
CASTELLÓN-CASTELLÓ	59.892	2.097	10.082	11.702	31.821	4.190
VALENCIA-VALÈNCIA	260.501	7.245	38.486	41.103	157.216	16.451
COM. VALENCIANA	525.732	14.863	85.493	89.640	298.102	37.634
BADAJOS	82.404	5.558	5.514	9.770	50.687	10.875
CÁCERES	42.646	2.142	3.276	8.180	25.270	3.778
EXTREMADURA	125.050	7.700	8.790	17.950	75.957	14.653
A CORUÑA	92.540	1.941	13.383	15.865	51.101	10.250
LUGO	22.320	753	2.335	3.710	12.686	2.836
OURENSE	24.954	867	3.645	3.949	13.243	3.250
PONTEVEDRA	93.104	2.467	16.652	14.268	49.285	10.432
GALICIA	232.918	6.028	36.015	37.792	126.315	26.768
MADRID	485.206	3.157	40.052	70.752	348.202	23.043
MURCIA	136.294	8.857	17.362	25.818	74.644	9.613
NAVARRA	42.618	1.554	7.400	5.319	25.650	2.695
ARABA/ALAVA	22.009	434	3.539	2.554	13.672	1.810
BIZKAIA	79.654	1.313	11.091	10.521	48.532	8.197
GIPUZKOA	40.243	443	7.617	3.972	25.349	2.862
PAÍS VASCO	141.906	2.190	22.247	17.047	87.553	12.869
LA RIOJA	21.693	1.280	4.269	3.175	11.406	1.563
CEUTA	11.027	43	437	991	7.420	2.136
MELILLA	11.759	69	228	1.347	7.813	2.302
<b>TOTAL</b>	<b>4.226.744</b>	<b>137.392</b>	<b>484.475</b>	<b>732.437</b>	<b>2.490.772</b>	<b>381.668</b>

SEPTIEMBRE 2011

## PARO REGISTRADO. VARIACIÓN MENSUAL SEGÚN SECTOR DE ACTIVIDAD ECONÓMICA POR CC.AA. Y PROVINCIAS

PROVINCIA AUTONOMÍA	TOTAL	AGRICULTURA	INDUSTRIA	CONSTRUCCIÓN	SERVICIOS	SIN EMPLEO ANTERIOR
ALMERÍA	-476	-355	17	-179	-307	348
CÁDIZ	7.791	250	225	937	4.807	1.572
CÓRDOBA	1.088	-147	-9	-8	724	528
GRANADA	3.962	19	217	639	2.044	1.043
HUELVA	1.790	-443	-83	117	1.620	579
JAÉN	2.004	-14	432	-21	1.100	507
MÁLAGA	5.766	16	234	476	3.961	1.079
SEVILLA	1.667	-530	-300	-1.438	2.011	1.924
ANDALUCÍA	23.592	-1.204	733	523	15.960	7.580
HUESCA	1.040	359	42	-39	692	-14
TERUEL	302	-7	4	-18	331	-8
ZARAGOZA	644	296	-218	-270	640	196
ARAGÓN	1.986	648	-172	-327	1.663	174
ASTURIAS	2.749	-24	49	-42	2.610	156
ILLES BALEARS	4.702	46	194	-449	4.719	192
LAS PALMAS	-95	67	47	-139	-644	574
STA. CRUZ DE TENERIFE	-393	7	-65	85	-785	365
CANARIAS	-488	74	-18	-54	-1.429	939
CANTABRIA	2.435	-11	188	65	2.115	78
ALBACETE	350	-271	-163	-261	938	107
CIUDAD REAL	-359	150	-274	-936	555	146
CUENCA	-434	-220	-68	-314	196	-28
GUADALAJARA	645	-14	80	77	404	98
TOLEDO	-956	-679	-369	-453	490	55
CASTILLA LA MANCHA	-754	-1.034	-794	-1.887	2.583	378
ÁVILA	1.183	11	73	308	613	178
BURGOS	640	-166	49	-31	695	93
LEÓN	1.481	7	70	104	920	380
PALENCIA	653	-9	9	86	405	162
SALAMANCA	1.667	5	80	251	944	387
SEGOVIA	274	-43	28	-11	242	58
SORIA	401	16	63	-2	259	65
VALLADOLID	565	-307	79	4	635	154
ZAMORA	392	-62	47	38	304	65
CASTILLA Y LEÓN	7.256	-548	498	747	5.017	1.542
BARCELONA	7.322	383	642	243	4.031	2.023
GIRONA	3.505	27	119	49	3.198	112
LLEIDA	1.894	930	35	52	869	8
TARRAGONA	3.561	179	111	0	2.978	293
CATALUÑA	16.282	1.519	907	344	11.076	2.436
ALICANTE-ALACANT	4.250	-229	-405	-490	4.674	700
CASTELLÓN-CASTELLÓ	2.269	-47	-18	-151	2.291	194
VALENCIA-VALÈNCIA	1.703	-671	-256	-879	2.565	944
COM. VALENCIANA	8.222	-947	-679	-1.520	9.530	1.838
BADAJOS	2.926	490	340	-252	2.120	228
CÁCERES	2.531	41	189	138	2.001	162
EXTREMADURA	5.457	531	529	-114	4.121	390
A CORUÑA	2.564	95	302	406	1.666	95
LUGO	1.361	95	155	189	879	43
OURENSE	659	42	84	98	399	36
PONTEVEDRA	3.752	90	909	415	2.337	1
GALICIA	8.336	322	1.450	1.108	5.281	175
MADRID	10.209	63	697	1.546	6.288	1.615
MURCIA	3.205	-340	95	-74	2.837	687
NAVARRA	1.211	43	156	-75	1.087	0
ARABA/ALAVA	153	-71	38	-63	186	63
BIZKAIA	863	-62	103	169	403	250
GIPUZKOA	161	7	-157	60	137	114
PAÍS VASCO	1.177	-126	-16	166	726	427
LA RIOJA	-451	-356	-110	-158	99	74
CEUTA	316	-2	47	2	156	113
MELILLA	375	-4	22	14	151	192
<b>TOTAL</b>	<b>95.817</b>	<b>-1.350</b>	<b>3.776</b>	<b>-185</b>	<b>74.590</b>	<b>18.986</b>

SEPTIEMBRE 2011

## PARO REGISTRADO (COLECTIVO SIN EMPLEO ANTERIOR) SEGÚN TRAMOS DE EDAD. AMBOS SEXOS

PROVINCIA AUTONOMÍA	TOTAL	<20 AÑOS	20-24 AÑOS	25-29 AÑOS	30-44 AÑOS	>44 AÑOS
ALMERÍA	8.130	1.048	1.617	793	1.853	2.819
CÁDIZ	33.693	4.574	5.089	1.829	6.266	15.935
CÓRDOBA	12.730	2.601	2.977	1.121	1.891	4.140
GRANADA	12.210	2.196	2.957	1.403	2.477	3.177
HUELVA	7.175	1.385	1.513	544	1.134	2.599
JAÉN	8.412	1.404	2.145	736	1.285	2.842
MÁLAGA	24.330	3.830	4.147	1.695	4.973	9.685
SEVILLA	30.211	5.372	6.012	2.291	5.494	11.042
ANDALUCÍA	136.891	22.410	26.457	10.412	25.373	52.239
HUESCA	798	195	154	86	179	184
TERUEL	511	143	118	47	109	94
ZARAGOZA	5.903	1.435	947	532	1.257	1.732
ARAGÓN	7.212	1.773	1.219	665	1.545	2.010
ASTURIAS	7.106	1.058	1.531	815	1.584	2.118
ILLES BALEARS	3.681	1.012	538	262	752	1.117
LAS PALMAS	6.880	913	1.455	517	848	3.147
STA. CRUZ DE TENERIFE	5.756	742	1.546	525	896	2.047
CANARIAS	12.636	1.655	3.001	1.042	1.744	5.194
CANTABRIA	3.414	574	650	322	772	1.096
ALBACETE	3.787	895	712	237	550	1.393
CIUDAD REAL	4.723	1.085	1.061	353	748	1.476
CUENCA	1.190	239	258	69	196	428
GUADALAJARA	1.128	326	187	102	246	267
TOLEDO	4.343	1.166	866	273	795	1.243
CASTILLA LA MANCHA	15.171	3.711	3.084	1.034	2.535	4.807
ÁVILA	2.328	406	551	207	465	699
BURGOS	2.822	504	670	356	593	699
LEÓN	5.690	977	1.310	641	1.202	1.560
PALENCIA	1.646	379	357	159	302	449
SALAMANCA	5.174	907	1.102	531	980	1.654
SEGOVIA	1.098	253	223	98	283	241
SORIA	680	149	188	78	134	131
VALLADOLID	6.147	1.011	1.209	624	1.332	1.971
ZAMORA	2.298	386	473	242	462	735
CASTILLA Y LEÓN	27.883	4.972	6.083	2.936	5.753	8.139
BARCELONA	25.590	7.357	3.623	1.832	5.257	7.521
GIRONA	2.998	756	341	232	701	968
LLEIDA	2.205	440	322	205	770	468
TARRAGONA	3.605	1.025	452	253	788	1.087
CATALUÑA	34.398	9.578	4.738	2.522	7.516	10.044
ALICANTE-ALACANT	16.993	3.012	2.822	1.157	3.362	6.640
CASTELLÓN-CASTELLÓ	4.190	1.221	698	346	1.087	838
VALENCIA-VALÈNCIA	16.451	4.652	2.749	1.279	3.018	4.753
COM. VALENCIANA	37.634	8.885	6.269	2.782	7.467	12.231
BADAJOS	10.875	2.374	1.947	595	1.243	4.716
CÁCERES	3.778	951	959	288	431	1.149
EXTREMADURA	14.653	3.325	2.906	883	1.674	5.865
A CORUÑA	10.250	1.065	1.802	1.276	2.366	3.741
LUGO	2.836	377	587	369	604	899
OURENSE	3.250	376	594	362	603	1.315
PONTEVEDRA	10.432	1.246	1.757	1.044	2.337	4.048
GALICIA	26.768	3.064	4.740	3.051	5.910	10.003
MADRID	23.043	5.242	3.570	1.713	4.736	7.782
MURCIA	9.613	1.854	1.550	630	1.835	3.744
NAVARRA	2.695	518	514	298	643	722
ARABA/ALAVA	1.810	232	370	264	508	436
BIZKAIA	8.197	869	1.551	961	2.229	2.587
GIPUZKOA	2.862	323	691	337	684	827
PAÍS VASCO	12.869	1.424	2.612	1.562	3.421	3.850
LA RIOJA	1.563	315	308	169	445	326
CEUTA	2.136	619	460	206	418	433
MELILLA	2.302	728	368	145	487	574
<b>TOTAL</b>	<b>381.668</b>	<b>72.717</b>	<b>70.598</b>	<b>31.449</b>	<b>74.610</b>	<b>132.294</b>

SEPTIEMBRE 2011

## PARO REGISTRADO (COLECTIVO SIN EMPLEO ANTERIOR) SEGÚN TRAMOS DE EDAD. HOMBRES

PROVINCIA AUTONOMÍA	TOTAL	<20 AÑOS	20-24 AÑOS	25-29 AÑOS	30-44 AÑOS	>44 AÑOS
ALMERÍA	2.987	589	679	322	650	747
CÁDIZ	7.524	2.445	2.168	595	999	1.317
CÓRDOBA	3.951	1.392	1.143	416	462	538
GRANADA	4.253	1.189	1.196	475	689	704
HUELVA	2.282	722	617	167	326	450
JAÉN	2.260	734	765	249	240	272
MÁLAGA	7.562	2.053	1.789	623	1.364	1.733
SEVILLA	9.103	2.861	2.437	826	1.383	1.596
ANDALUCÍA	39.922	11.985	10.794	3.673	6.113	7.357
HUESCA	291	119	69	21	22	60
TERUEL	164	74	38	10	20	22
ZARAGOZA	1.969	768	375	134	247	445
ARAGÓN	2.424	961	482	165	289	527
ASTURIAS	2.343	596	630	304	403	410
ILLES BALEARS	1.452	578	243	80	190	361
LAS PALMAS	2.450	508	670	217	333	722
STA. CRUZ DE TENERIFE	2.173	431	680	219	352	491
CANARIAS	4.623	939	1.350	436	685	1.213
CANTABRIA	1.146	321	293	110	184	238
ALBACETE	1.061	464	262	72	76	187
CIUDAD REAL	1.143	503	309	104	96	131
CUENCA	320	126	72	18	38	66
GUADALAJARA	396	175	70	29	46	76
TOLEDO	1.292	641	290	65	103	193
CASTILLA LA MANCHA	4.212	1.909	1.003	288	359	653
ÁVILA	719	234	220	62	80	123
BURGOS	1.006	291	282	123	137	173
LEÓN	2.004	597	596	226	291	294
PALENCIA	546	209	148	53	69	67
SALAMANCA	1.726	527	438	208	222	331
SEGOVIA	351	150	79	27	49	46
SORIA	214	89	66	16	17	26
VALLADOLID	2.015	580	517	240	359	319
ZAMORA	666	217	168	78	90	113
CASTILLA Y LEÓN	9.247	2.894	2.514	1.033	1.314	1.492
BARCELONA	9.578	4.398	1.768	574	1.300	1.538
GIRONA	967	508	146	51	133	129
LLEIDA	641	252	107	41	127	114
TARRAGONA	1.163	609	184	47	137	186
CATALUÑA	12.349	5.767	2.205	713	1.697	1.967
ALICANTE-ALACANT	5.232	1.720	1.208	378	775	1.151
CASTELLÓN-CASTELLÓ	1.417	676	279	88	195	179
VALENCIA-VALÈNCIA	5.850	2.678	1.202	403	731	836
COM. VALENCIANA	12.499	5.074	2.689	869	1.701	2.166
BADAJOS	2.694	1.294	659	219	188	334
CÁCERES	1.149	501	322	84	83	159
EXTREMADURA	3.843	1.795	981	303	271	493
A CORUÑA	3.386	647	765	439	751	784
LUGO	1.001	227	242	126	171	235
OURENSE	1.086	240	233	128	184	301
PONTEVEDRA	3.311	751	720	388	666	786
GALICIA	8.784	1.865	1.960	1.081	1.772	2.106
MADRID	8.446	2.999	1.701	577	1.209	1.960
MURCIA	2.732	1.035	603	179	309	606
NAVARRA	888	315	203	68	122	180
ARABA/ALAVA	580	143	143	67	107	120
BIZKAIA	2.869	493	721	354	611	690
GIPUZKOA	1.067	201	326	124	184	232
PAÍS VASCO	4.516	837	1.190	545	902	1.042
LA RIOJA	387	164	107	41	38	37
CEUTA	793	315	209	75	111	83
MELILLA	703	360	155	37	70	81
<b>TOTAL</b>	<b>121.309</b>	<b>40.709</b>	<b>29.312</b>	<b>10.577</b>	<b>17.739</b>	<b>22.972</b>



SEPTIEMBRE 2011

## PARO REGISTRADO (COLECTIVO SIN EMPLEO ANTERIOR) SEGÚN TRAMOS DE EDAD. MUJERES

PROVINCIA AUTONOMÍA	TOTAL	<20 AÑOS	20-24 AÑOS	25-29 AÑOS	30-44 AÑOS	>44 AÑOS
ALMERÍA	5.143	459	938	471	1.203	2.072
CÁDIZ	26.169	2.129	2.921	1.234	5.267	14.618
CÓRDOBA	8.779	1.209	1.834	705	1.429	3.602
GRANADA	7.957	1.007	1.761	928	1.788	2.473
HUELVA	4.893	663	896	377	808	2.149
JAÉN	6.152	670	1.380	487	1.045	2.570
MÁLAGA	16.768	1.777	2.358	1.072	3.609	7.952
SEVILLA	21.108	2.511	3.575	1.465	4.111	9.446
ANDALUCÍA	96.969	10.425	15.663	6.739	19.260	44.882
HUESCA	507	76	85	65	157	124
TERUEL	347	69	80	37	89	72
ZARAGOZA	3.934	667	572	398	1.010	1.287
ARAGÓN	4.788	812	737	500	1.256	1.483
ASTURIAS	4.763	462	901	511	1.181	1.708
ILLES BALEARS	2.229	434	295	182	562	756
LAS PALMAS	4.430	405	785	300	515	2.425
STA. CRUZ DE TENERIFE	3.583	311	866	306	544	1.556
CANARIAS	8.013	716	1.651	606	1.059	3.981
CANTABRIA	2.268	253	357	212	588	858
ALBACETE	2.726	431	450	165	474	1.206
CIUDAD REAL	3.580	582	752	249	652	1.345
CUENCA	870	113	186	51	158	362
GUADALAJARA	732	151	117	73	200	191
TOLEDO	3.051	525	576	208	692	1.050
CASTILLA LA MANCHA	10.959	1.802	2.081	746	2.176	4.154
ÁVILA	1.609	172	331	145	385	576
BURGOS	1.816	213	388	233	456	526
LEÓN	3.686	380	714	415	911	1.266
PALENCIA	1.100	170	209	106	233	382
SALAMANCA	3.448	380	664	323	758	1.323
SEGOVIA	747	103	144	71	234	195
SORIA	466	60	122	62	117	105
VALLADOLID	4.132	431	692	384	973	1.652
ZAMORA	1.632	169	305	164	372	622
CASTILLA Y LEÓN	18.636	2.078	3.569	1.903	4.439	6.647
BARCELONA	16.012	2.959	1.855	1.258	3.957	5.983
GIRONA	2.031	248	195	181	568	839
LLEIDA	1.564	188	215	164	643	354
TARRAGONA	2.442	416	268	206	651	901
CATALUNA	22.049	3.811	2.533	1.809	5.819	8.077
ALICANTE-ALACANT	11.761	1.292	1.614	779	2.587	5.489
CASTELLÓN-CASTELLÓ	2.773	545	419	258	892	659
VALENCIA-VALENCIA	10.601	1.974	1.547	876	2.287	3.917
COM. VALENCIANA	25.135	3.811	3.580	1.913	5.766	10.065
BADAJOS	8.181	1.080	1.288	376	1.055	4.382
CÁCERES	2.629	450	637	204	348	990
EXTREMADURA	10.810	1.530	1.925	580	1.403	5.372
A CORUÑA	6.864	418	1.037	837	1.615	2.957
LUGO	1.835	150	345	243	433	664
OURENSE	2.164	136	361	234	419	1.014
PONTEVEDRA	7.121	495	1.037	656	1.671	3.262
GALICIA	17.984	1.199	2.780	1.970	4.138	7.897
MADRID	14.597	2.243	1.869	1.136	3.527	5.822
MURCIA	6.881	819	947	451	1.526	3.138
NAVARRA	1.807	203	311	230	521	542
ARABA/ALAVA	1.230	89	227	197	401	316
BIZKAIA	5.328	376	830	607	1.618	1.897
GIPUZKOA	1.795	122	365	213	500	595
PAÍS VASCO	8.353	587	1.422	1.017	2.519	2.808
LA RIOJA	1.176	151	201	128	407	289
CEUTA	1.343	304	251	131	307	350
MELILLA	1.599	368	213	108	417	493
<b>TOTAL</b>	<b>260.359</b>	<b>32.008</b>	<b>41.286</b>	<b>20.872</b>	<b>56.871</b>	<b>109.322</b>

SEPTIEMBRE 2011

## PARO REGISTRADO (EXTRANJEROS) SEGÚN SECTOR DE ACTIVIDAD ECONÓMICA POR CC.AA. Y PROVINCIAS

PROVINCIA AUTONOMÍA	TOTAL	AGRICULTURA	INDUSTRIA	CONSTRUCCIÓN	SERVICIOS	SIN EMPLEO ANTERIOR
ALMERÍA	17.782	3.426	886	3.837	7.301	2.332
CÁDIZ	5.641	249	239	794	2.624	1.735
CÓRDOBA	2.715	451	242	293	993	736
GRANADA	8.415	1.183	394	1.651	3.456	1.731
HUELVA	4.722	1.961	190	461	1.290	820
JAÉN	2.152	564	137	211	768	472
MÁLAGA	23.231	710	859	5.339	11.987	4.336
SEVILLA	8.823	642	503	1.058	4.396	2.224
ANDALUCÍA	73.481	9.186	3.450	13.644	32.815	14.386
HUESCA	3.507	949	260	674	1.335	289
TERUEL	2.492	348	333	694	951	166
ZARAGOZA	17.323	1.927	1.475	3.957	7.937	2.027
ARAGÓN	23.322	3.224	2.068	5.325	10.223	2.482
ASTURIAS	6.033	220	418	1.242	3.198	955
ILLES BALEARS	18.185	388	699	5.839	9.850	1.409
LAS PALMAS	12.795	272	389	2.250	9.150	734
STA. CRUZ DE TENERIFE	10.566	230	319	1.944	7.536	537
CANARIAS	23.361	502	708	4.194	16.686	1.271
CANTABRIA	5.100	115	262	1.131	2.928	664
ALBACETE	3.960	804	348	554	1.767	487
CIUDAD REAL	5.531	1.147	412	1.064	2.342	566
CUENCA	3.021	440	255	677	1.422	227
GUADALAJARA	5.084	228	343	1.115	2.940	458
TOLEDO	10.844	1.136	1.130	2.580	5.161	837
CASTILLA LA MANCHA	28.440	3.755	2.488	5.990	13.632	2.575
ÁVILA	2.489	99	127	860	727	676
BURGOS	3.975	223	438	1.016	1.525	773
LEÓN	3.301	168	367	742	1.265	759
PALENCIA	896	92	70	158	361	215
SALAMANCA	2.266	97	142	451	944	632
SEGOVIA	2.591	317	181	631	977	485
SORIA	1.291	99	161	247	501	283
VALLADOLID	3.661	345	213	799	1.482	822
ZAMORA	1.064	115	73	214	373	289
CASTILLA Y LEÓN	21.534	1.555	1.772	5.118	8.155	4.934
BARCELONA	91.069	2.353	7.984	24.373	46.691	9.668
GIRONA	16.096	873	1.440	4.214	7.755	1.814
LLEIDA	10.558	2.344	852	2.166	3.783	1.413
TARRAGONA	17.271	1.713	1.451	4.775	7.571	1.761
CATALUÑA	134.994	7.283	11.727	35.528	65.800	14.656
ALICANTE-ALACANT	32.463	2.128	1.996	8.048	16.596	3.695
CASTELLÓN-CASTELLÓ	17.159	948	1.678	5.005	7.739	1.789
VALENCIA-VALÈNCIA	35.132	2.525	2.912	6.753	19.467	3.475
COM. VALENCIANA	84.754	5.601	6.586	19.806	43.802	8.959
BADAJOS	2.679	408	137	240	1.334	560
CÁCERES	1.444	219	82	189	715	239
EXTREMADURA	4.123	627	219	429	2.049	799
A CORUÑA	4.457	178	365	750	2.121	1.043
LUGO	1.658	105	109	293	789	362
OURENSE	1.875	120	217	353	736	449
PONTEVEDRA	5.024	217	549	801	2.314	1.143
GALICIA	13.014	620	1.240	2.197	5.960	2.997
MADRID	96.534	1.209	5.500	26.152	58.254	5.419
MURCIA	21.874	3.643	1.700	4.431	10.294	1.806
NAVARRA	8.557	899	1.044	1.708	3.778	1.128
ARABA/ALAVA	4.862	225	403	966	2.438	830
BIZKAIA	9.397	410	795	1.628	4.533	2.031
GIPUZKOA	4.960	194	536	860	2.607	763
PAÍS VASCO	19.219	829	1.734	3.454	9.578	3.624
LA RIOJA	5.187	743	666	1.095	1.864	819
CEUTA	1.166	8	34	184	613	327
MELILLA	2.236	44	45	456	1.179	512
TOTAL	591.114	40.451	42.360	137.923	300.658	69.722



**ANEXO 2**

**CONTRATOS  
REGISTRADOS**



SEPTIEMBRE 2011

CONTRATOS

	MES	VARIACIÓN			
		MENSUAL		ANUAL	
		ABSOLUTA	RELATIVA	ABSOLUTA	RELATIVA
TOTAL CONTRATOS	1.393.728	332.425	31,32	3.445	0,25
CONTRATOS INDEFINIDOS *	104.716	38.598	58,38	-17.374	-14,23
CONTRATOS TEMPORALES	1.289.012	293.827	29,52	20.819	1,64

CONTRATOS POR COMUNIDADES AUTÓNOMAS

COMUNIDADES AUTÓNOMAS	MES	VARIACIÓN			
		MENSUAL		ANUAL	
		ABSOLUTA	RELATIVA	ABSOLUTA	RELATIVA
ANDALUCÍA	312.485	81.996	35,57	5.015	1,63
ARAGÓN	39.252	5.789	17,30	-2.176	-5,25
ASTURIAS	24.121	906	3,90	-1.122	-4,44
ILLES BALEARS	25.382	1.879	7,99	-292	-1,14
CANARIAS	51.317	2.044	4,15	962	1,91
CANTABRIA	13.464	-752	-5,29	-388	-2,80
CASTILLA LA MANCHA	94.551	46.255	95,77	-3.783	-3,85
CASTILLA Y LEÓN	70.054	14.886	26,98	4.164	6,32
CATALUÑA	202.532	50.802	33,48	-7.339	-3,50
COM. VALENCIANA	118.725	26.352	28,53	-5.047	-4,08
EXTREMADURA	48.128	6.826	16,53	6.933	16,83
GALICIA	65.334	5.484	9,16	640	0,99
MADRID	168.997	49.846	41,83	1.219	0,73
MURCIA	46.684	11.532	32,81	922	2,01
NAVARRA	24.154	4.837	25,04	2.434	11,21
PAÍS VASCO	71.314	19.485	37,59	406	0,57
LA RIOJA	12.546	3.699	41,81	724	6,12
CEUTA	1.580	-526	-24,98	-160	-9,20
MELILLA	1.524	436	40,07	35	2,35
EXTRANJERO	1.584	649	69,41	298	23,17
<b>TOTAL</b>	<b>1.393.728</b>	<b>332.425</b>	<b>31,32</b>	<b>3.445</b>	<b>0,25</b>

(\*) Incluye contratos convertidos en indefinidos

SEPTIEMBRE 2011

CONTRATOS INDEFINIDOS (INICIALES Y CONVERSIONES) SEGÚN FOMENTO CONTRATACIÓN INDEFINIDA

TIPO DE CONTRATO	TOTAL	VARIACIÓN			
		MENSUAL		ANUAL	
		ABSOLUTA	RELATIVA	ABSOLUTA	RELATIVA
ORDINARIO (Bonif./no Bonif.)	57.316	25.537	80,36	-6.629	-10,37
PERS. CON DISCAPACIDAD	137	60	77,92	-5	-3,52
CONVERSIÓN	28.609	3.965	16,09	1.935	7,25
<b>TOTAL ORDINARIO sin F.C.I.</b>	<b>86.062</b>	<b>29.562</b>	<b>52,32</b>	<b>-4.699</b>	<b>-5,18</b>
F.C.I.	9.800	4.676	91,26	-3.213	-24,69
PERS. CON DISCAPACIDAD	518	250	93,28	-61	-10,54
CONVERSIÓN	8.336	4.110	97,26	-9.401	-53,00
<b>TOTAL FOMENTO CONTRATACIÓN INDEFINIDA</b>	<b>18.654</b>	<b>9.036</b>	<b>93,95</b>	<b>-12.675</b>	<b>-40,46</b>
<b>TOTAL</b>	<b>104.716</b>	<b>38.598</b>	<b>58,38</b>	<b>-17.374</b>	<b>-14,23</b>

CONTRATOS SEGÚN TIPO DE CONTRATACIÓN POR COMUNIDADES AUTÓNOMAS

COMUNIDADES AUTÓNOMAS	TOTAL	INDEFINIDOS						TEMPORALES
		TOTAL	ORDINARIOS	F.C.I.	PERS. CON DISCAPACIDAD	CONVERSIÓN	% S/ TOT. NAC.INDF.	
ANDALUCÍA	312.485	12.556	6.700	1.380	85	4.391	11,99	299.929
ARAGÓN	39.252	2.674	1.222	262	23	1.167	2,55	36.578
ASTURIAS	24.121	1.574	784	166	29	595	1,50	22.547
ILLES BALEARS	25.382	2.568	1.250	120	8	1.190	2,45	22.814
CANARIAS	51.317	4.645	2.297	317	19	2.012	4,44	46.672
CANTABRIA	13.464	818	370	95	5	348	0,78	12.646
CASTILLA LA MANCHA	94.551	3.039	1.512	448	22	1.057	2,90	91.512
CASTILLA Y LEÓN	70.054	4.250	2.182	513	25	1.530	4,06	65.804
CATALUÑA	202.532	23.393	13.647	1.429	111	8.206	22,34	179.139
COM. VALENCIANA	118.725	9.800	5.017	925	95	3.763	9,36	108.925
EXTREMADURA	48.128	1.167	549	232	14	372	1,11	46.961
GALICIA	65.334	5.015	2.101	766	52	2.096	4,79	60.319
MADRID	168.997	22.797	14.111	2.245	93	6.348	21,77	146.200
MURCIA	46.684	3.437	2.183	161	27	1.066	3,28	43.247
NAVARRA	24.154	1.520	757	143	10	610	1,45	22.634
PAÍS VASCO	71.314	4.559	2.240	456	25	1.838	4,35	66.755
LA RIOJA	12.546	605	242	128	10	225	0,58	11.941
CEUTA	1.580	121	62	6	1	52	0,12	1.459
MELILLA	1.524	116	66	8	1	41	0,11	1.408
EXTRANJERO	1.584	62	24			38	0,06	1.522
<b>TOTAL</b>	<b>1.393.728</b>	<b>104.716</b>	<b>57.316</b>	<b>9.800</b>	<b>655</b>	<b>36.945</b>	<b>100,00</b>	<b>1.289.012</b>

F.C.I.: Fomento de la contratación indefinida.

SEPTIEMBRE 2011

EVOLUCIÓN DE LOS CONTRATOS

	AÑO 2010		AÑO 2011		VARIACIÓN ANUAL			
	MES	ACUMULADO	MES	ACUMULADO	MES		ACUMULADO	
					ABSOLUTA	RELATIVA	ABSOLUTA	RELATIVA
ENERO	1.050.233	1.050.233	1.116.019	1.116.019	65.786	6,26	65.786	6,26
FEBRERO	1.028.222	2.078.455	1.011.418	2.127.437	-16.804	-1,63	48.982	2,36
MARZO	1.189.327	3.267.782	1.154.903	3.282.340	-34.424	-2,89	14.558	0,45
ABRIL	1.078.509	4.346.291	1.067.046	4.349.386	-11.463	-1,06	3.095	0,07
MAYO	1.182.100	5.528.391	1.288.914	5.638.300	106.814	9,04	109.909	1,99
JUNIO	1.297.611	6.826.002	1.312.519	6.950.819	14.908	1,15	124.817	1,83
JULIO	1.397.265	8.223.267	1.349.286	8.300.105	-47.979	-3,43	76.838	0,93
AGOSTO	1.010.216	9.233.483	1.061.303	9.361.408	51.087	5,06	127.925	1,39
SEPTIEMBRE	1.390.283	10.623.766	1.393.728	10.755.136	3.445	0,25	131.370	1,24
OCTUBRE	1.346.087	11.969.853						
NOVIEMBRE	1.257.479	13.227.332						
DICIEMBRE	1.189.818	14.417.150						

EVOLUCIÓN DE LOS CONTRATOS INDEFINIDOS \*

	AÑO 2010		AÑO 2011		VARIACIÓN ANUAL			
	MES	ACUMULADO	MES	ACUMULADO	MES		ACUMULADO	
					ABSOLUTA	RELATIVA	ABSOLUTA	RELATIVA
ENERO	94.595	94.595	102.733	102.733	8.138	8,60	8.138	8,60
FEBRERO	101.211	195.806	94.363	197.096	-6.848	-6,77	1.290	0,66
MARZO	117.934	313.740	111.118	308.214	-6.816	-5,78	-5.526	-1,76
ABRIL	102.973	416.713	96.242	404.456	-6.731	-6,54	-12.257	-2,94
MAYO	108.264	524.977	103.176	507.632	-5.088	-4,70	-17.345	-3,30
JUNIO	98.754	623.731	94.924	602.556	-3.830	-3,88	-21.175	-3,39
JULIO	95.823	719.554	89.911	692.467	-5.912	-6,17	-27.087	-3,76
AGOSTO	66.846	786.400	66.118	758.585	-728	-1,09	-27.815	-3,54
SEPTIEMBRE	122.090	908.490	104.716	863.301	-17.374	-14,23	-45.189	-4,97
OCTUBRE	118.422	1.026.912						
NOVIEMBRE	108.131	1.135.043						
DICIEMBRE	93.171	1.228.214						

EVOLUCIÓN DE LOS CONTRATOS TEMPORALES

	AÑO 2010		AÑO 2011		VARIACIÓN ANUAL			
	MES	ACUMULADO	MES	ACUMULADO	MES		ACUMULADO	
					ABSOLUTA	RELATIVA	ABSOLUTA	RELATIVA
ENERO	955.638	955.638	1.013.286	1.013.286	57.648	6,03	57.648	6,03
FEBRERO	927.011	1.882.649	917.055	1.930.341	-9.956	-1,07	47.692	2,53
MARZO	1.071.393	2.954.042	1.043.785	2.974.126	-27.608	-2,58	20.084	0,68
ABRIL	975.536	3.929.578	970.804	3.944.930	-4.732	-0,49	15.352	0,39
MAYO	1.073.836	5.003.414	1.185.738	5.130.668	111.902	10,42	127.254	2,54
JUNIO	1.198.857	6.202.271	1.217.595	6.348.263	18.738	1,56	145.992	2,35
JULIO	1.301.442	7.503.713	1.259.375	7.607.638	-42.067	-3,23	103.925	1,38
AGOSTO	943.370	8.447.083	995.185	8.602.823	51.815	5,49	155.740	1,84
SEPTIEMBRE	1.268.193	9.715.276	1.289.012	9.891.835	20.819	1,64	176.559	1,82
OCTUBRE	1.227.665	10.942.941						
NOVIEMBRE	1.149.348	12.092.289						
DICIEMBRE	1.096.647	13.188.936						

(\*) Incluye contratos convertidos en indefinidos



SEPTIEMBRE 2011

CONTRATOS INDEFINIDOS POR TIPO DE JORNADA Y MODALIDAD

	TOTAL	VARIACIÓN			
		MENSUAL		ANUAL	
		ABSOLUTA	RELATIVA	ABSOLUTA	RELATIVA
<b>JORNADA A TIEMPO COMPLETO:</b>					
ORDINARIO (Bonif. / No Bonif.)	27.518	8.603	45,48	-4.575	-14,26
FOMENTO DE LA CONTRATACIÓN INDEFINIDA	5.296	2.303	76,95	-2.236	-29,69
PERS. CON DISCAPACIDAD (Solo bonificados)	69	21	43,75	3	4,55
PERS. CON DISCAPACIDAD F.C.I.	314	137	77,40	-52	-14,21
CONVERTIDOS EN INDEFINIDOS	24.105	4.429	22,51	-5.934	-19,75
<b>TOTAL</b>	<b>57.302</b>	<b>15.493</b>	<b>37,06</b>	<b>-12.794</b>	<b>-18,25</b>
<b>JORNADA A TIEMPO PARCIAL:</b>					
ORDINARIO (Bonif. / No Bonif.)	16.043	7.468	87,09	-1.262	-7,29
FOMENTO DE LA CONTRATACIÓN	2.584	1.071	70,79	-880	-25,40
PERS. CON DISCAPACIDAD (Solo bonificados)	39	12	44,44		
PERS. CON DISCAPACIDAD F.C.I.	160	79	97,53	-12	-6,98
CONVERTIDOS EN INDEFINIDOS	11.517	3.240	39,14	-1.336	-10,39
<b>TOTAL</b>	<b>30.343</b>	<b>11.870</b>	<b>64,26</b>	<b>-3.490</b>	<b>-10,32</b>
<b>FIJOS DISCONTINUOS:</b>					
ORDINARIO (Bonif. / No Bonif.)	13.755	9.466	220,70	-792	-5,44
FOMENTO DE LA CONTRATACIÓN	1.920	1.302	210,68	-97	-4,81
PERS. CON DISCAPACIDAD (Solo bonificados)	29	27	1.350,00	-8	-21,62
PERS. CON DISCAPACIDAD F.C.I.	44	34	340,00	3	7,32
CONVERTIDOS EN INDEFINIDOS	1.323	406	44,27	-196	-12,90
<b>TOTAL</b>	<b>17.071</b>	<b>11.235</b>	<b>192,51</b>	<b>-1.090</b>	<b>-6,00</b>
<b>TOTAL</b>	<b>104.716</b>	<b>38.598</b>	<b>58,38</b>	<b>-17.374</b>	<b>-14,23</b>

CONTRATOS INDEFINIDOS POR MODALIDAD

TIPO DE CONTRATO	TOTAL	VARIACIÓN			
		MENSUAL		ANUAL	
		ABSOLUTA	RELATIVA	ABSOLUTA	RELATIVA
ORDINARIO (Bonif. / No Bonif.)	57.316	25.537	80,36	-6.629	-10,37
FOMENTO DE LA CONTRATACIÓN INDEFINIDA	9.800	4.676	91,26	-3.213	-24,69
PERS. CON DISCAPACIDAD (Solo bonificados)	137	60	77,92	-5	-3,52
PERS. CON DISCAPACIDAD F.C.I.	518	250	93,28	-61	-10,54
CONVERTIDOS EN INDEFINIDOS	36.945	8.075	27,97	-7.466	-16,81
<b>TOTAL</b>	<b>104.716</b>	<b>38.598</b>	<b>58,38</b>	<b>-17.374</b>	<b>-14,23</b>

CONVERTIDOS EN INDEFINIDOS SEGÚN CONTRATO DE ORIGEN:

OBRA O SERVICIO	6.623	1.680	33,99	-3.105	-31,92
EVENTUAL CIRCUNS. PRODUCCIÓN	26.357	4.910	22,89	-3.592	-11,99
INTERINIDAD	1.183	325	37,88	-343	-22,48
TEMPORAL PERS. CON DISCAPACIDAD	256	44	20,75	-54	-17,42
SUSTITUCIÓN JUBILACIÓN 64 AÑOS	47	20	74,07	-4	-7,84
PRÁCTICAS	1.556	794	104,20	-233	-13,02
RELEVO	702	221	45,95	-76	-9,77
FORMACIÓN	206	72	53,73	-47	-18,58
OTROS CONTRATOS	15	9	150,00	-12	-44,44
<b>TOTAL</b>	<b>36.945</b>	<b>8.075</b>	<b>27,97</b>	<b>-7.466</b>	<b>-16,81</b>

SEPTIEMBRE 2011

CONTRATOS INDEFINIDOS POR SEXO, EDAD Y SECTOR DE ACTIVIDAD ECONÓMICA

	TOTAL	VARIACIÓN			
		MENSUAL		ANUAL	
		ABSOLUTA	RELATIVA	ABSOLUTA	RELATIVA
<b>POR SEXO Y EDAD</b>					
<b>HOMBRES</b>					
<25 AÑOS	7.478	2.013	36,83	-1.891	-20,18
25-44 AÑOS	35.324	9.651	37,59	-5.025	-12,45
>44 AÑOS	9.516	2.633	38,25	-1.360	-12,50
<b>TOTAL</b>	<b>52.318</b>	<b>14.297</b>	<b>37,60</b>	<b>-8.276</b>	<b>-13,66</b>
<b>MUJERES</b>					
<25 AÑOS	8.584	3.291	62,18	-2.206	-20,44
25-44 AÑOS	33.788	15.211	81,88	-6.029	-15,14
>44 AÑOS	10.026	5.799	137,19	-863	-7,93
<b>TOTAL</b>	<b>52.398</b>	<b>24.301</b>	<b>86,49</b>	<b>-9.098</b>	<b>-14,79</b>
<b>AMBOS SEXOS</b>					
<25 AÑOS	16.062	5.304	49,30	-4.097	-20,32
25-44 AÑOS	69.112	24.862	56,19	-11.054	-13,79
>44 AÑOS	19.542	8.432	75,90	-2.223	-10,21
<b>TOTAL</b>	<b>104.716</b>	<b>38.598</b>	<b>58,38</b>	<b>-17.374</b>	<b>-14,23</b>
<b>SECTOR</b>					
AGRICULTURA	3.240	1.044	47,54	-172	-5,04
INDUSTRIA	10.124	3.159	45,36	-1.645	-13,98
CONSTRUCCIÓN	6.301	892	16,49	-2.857	-31,20
SERVICIOS	85.051	33.503	64,99	-12.700	-12,99
<b>TOTAL</b>	<b>104.716</b>	<b>38.598</b>	<b>58,38</b>	<b>-17.374</b>	<b>-14,23</b>

CONTRATOS INDEFINIDOS (CONVERSIONES) POR SEXO, EDAD Y SECTOR DE ACTIVIDAD ECONÓMICA

	TOTAL	VARIACIÓN			
		MENSUAL		ANUAL	
		ABSOLUTA	RELATIVA	ABSOLUTA	RELATIVA
<b>POR SEXO Y EDAD</b>					
<b>HOMBRES</b>					
<25 AÑOS	2.868	577	25,19	-907	-24,03
25-44 AÑOS	13.549	2.334	20,81	-2.438	-15,25
>44 AÑOS	2.885	385	15,40	-420	-12,71
<b>TOTAL</b>	<b>19.302</b>	<b>3.296</b>	<b>20,59</b>	<b>-3.765</b>	<b>-16,32</b>
<b>MUJERES</b>					
<25 AÑOS	3.158	792	33,47	-929	-22,73
25-44 AÑOS	12.183	3.401	38,73	-2.442	-16,70
>44 AÑOS	2.302	586	34,15	-330	-12,54
<b>TOTAL</b>	<b>17.643</b>	<b>4.779</b>	<b>37,15</b>	<b>-3.701</b>	<b>-17,34</b>
<b>AMBOS SEXOS</b>					
<25 AÑOS	6.026	1.369	29,40	-1.836	-23,35
25-44 AÑOS	25.732	5.735	28,68	-4.880	-15,94
>44 AÑOS	5.187	971	23,03	-750	-12,63
<b>TOTAL</b>	<b>36.945</b>	<b>8.075</b>	<b>27,97</b>	<b>-7.466</b>	<b>-16,81</b>
<b>SECTOR</b>					
AGRICULTURA	509	-6	-1,17	-278	-35,32
INDUSTRIA	4.517	959	26,95	-833	-15,57
CONSTRUCCIÓN	2.363	168	7,65	-1.461	-38,21
SERVICIOS	29.556	6.954	30,77	-4.894	-14,21
<b>TOTAL</b>	<b>36.945</b>	<b>8.075</b>	<b>27,97</b>	<b>-7.466</b>	<b>-16,81</b>

SEPTIEMBRE 2011

CONTRATOS INDEFINIDOS SEGÚN MODALIDAD POR EDAD, SEXO Y SECTOR DE ACTIVIDAD ECONÓMICA

TIPO DE CONTRATO	TOTAL		EDAD DEL TRABAJADOR				
	MES	%	< 20	20 - 24	25 - 29	30 - 44	> =45
ORDINARIO (Bonif. / No Bonif.)	57.316	54,73	1.523	6.685	10.359	27.731	11.018
FOMENTO DE LA CONTRATACIÓN INDEFINIDA	9.800	9,36	228	1.560	2.274	2.683	3.055
PERS. CON DISCAPACIDAD (Sólo bonificados)	137	0,13		4	12	70	51
PERS. CON DISCAPACIDAD F.C.I.	518	0,49	7	29	43	208	231
CONVERTIDOS EN INDEFINIDOS	36.945	35,28	674	5.352	8.659	17.073	5.187
<b>TOTAL</b>	<b>104.716</b>	<b>100,00</b>	<b>2.432</b>	<b>13.630</b>	<b>21.347</b>	<b>47.765</b>	<b>19.542</b>

CONVERTIDOS EN INDEFINIDOS SEGÚN CONTRATO DE ORIGEN:

OBRA O SERVICIO	6.623	17,93	49	618	1.348	3.425	1.183
EVENTUAL CIRCUNS. PRODUCCIÓN	26.357	71,34	547	3.946	5.877	12.356	3.631
INTERINIDAD	1.183	3,20	16	206	289	533	139
TEMPORAL PERS. CON DISCAPACIDAD	256	0,69		11	24	123	98
SUSTITUCIÓN JUBILACIÓN 64 AÑOS	47	0,13	1	2	6	28	10
PRÁCTICAS	1.556	4,21	9	387	957	192	11
RELEVO	702	1,90		30	156	406	110
FORMACIÓN	206	0,56	52	151		3	
OTROS CONTRATOS	15	0,04		1	2	7	5
<b>TOTAL</b>	<b>36.945</b>	<b>100,00</b>	<b>674</b>	<b>5.352</b>	<b>8.659</b>	<b>17.073</b>	<b>5.187</b>

TIPO DE CONTRATO	TOTAL	SEXO		SECTOR DE ACTIVIDAD ECONÓMICA			
		HOMBRES	MUJERES	AGRICULTURA	INDUSTRIA	CONSTRUCCIÓN	SERVICIOS
ORDINARIO (Bonif. / No Bonif.)	57.316	28.494	28.822	2.551	4.574	3.502	46.689
FOMENTO DE LA CONTRATACIÓN INDEFINIDA	9.800	4.149	5.651	171	964	409	8.256
PERS. CON DISCAPACIDAD (Sólo bonificados)	137	70	67	4	14	2	117
PERS. CON DISCAPACIDAD F.C.I.	518	303	215	5	55	25	433
CONVERTIDOS EN INDEFINIDOS	36.945	19.302	17.643	509	4.517	2.363	29.556
<b>TOTAL</b>	<b>104.716</b>	<b>52.318</b>	<b>52.398</b>	<b>3.240</b>	<b>10.124</b>	<b>6.301</b>	<b>85.051</b>

CONVERTIDOS EN INDEFINIDOS SEGÚN CONTRATO DE ORIGEN:

OBRA O SERVICIO	6.623	3.719	2.904	166	623	1.230	4.604
EVENTUAL CIRCUNS. PRODUCCIÓN	26.357	13.679	12.678	332	3.225	1.032	21.768
INTERINIDAD	1.183	495	688	1	144	8	1.030
TEMPORAL PERS. CON DISCAPACIDAD	256	165	91		34	6	216
SUSTITUCIÓN JUBILACIÓN 64 AÑOS	47	25	22	1	12	1	33
PRÁCTICAS	1.556	637	919	2	167	41	1.346
RELEVO	702	450	252	2	287	25	388
FORMACIÓN	206	125	81	5	22	20	159
OTROS CONTRATOS	15	7	8		3		12
<b>TOTAL</b>	<b>36.945</b>	<b>19.302</b>	<b>17.643</b>	<b>509</b>	<b>4.517</b>	<b>2.363</b>	<b>29.556</b>

SEPTIEMBRE 2011

CONTRATOS TEMPORALES POR TIPO DE JORNADA Y MODALIDAD

	TOTAL	VARIACIÓN			
		MENSUAL		ANUAL	
		ABSOLUTA	RELATIVA	ABSOLUTA	RELATIVA
<b>JORNADA A TIEMPO COMPLETO:</b>					
OBRA O SERVICIO	419.702	125.744	42,78	-4.081	-0,96
EVENTUALES CIRCUNSTANCIAS DE LA PRODUCCIÓN	337.908	45.880	15,71	-795	-0,23
INTERNIDAD	97.805	307	0,31	977	1,01
JUBILACIÓN ESPECIAL 64 AÑOS	208	25	13,66	20	10,64
RELEVO	1.163	476	69,29	-48	-3,96
TEMPORAL PERS. CON DISCAPACIDAD	764	204	36,43	-1	-0,13
PRÁCTICAS	5.493	3.347	155,96	148	2,77
FORMACIÓN	3.077	197	6,84	-886	-22,36
OTROS CONTRATOS	6.194	-1.060	-14,61	-14	-0,23
<b>TOTAL</b>	<b>872.314</b>	<b>175.120</b>	<b>25,12</b>	<b>-4.680</b>	<b>-0,53</b>
<b>JORNADA A TIEMPO PARCIAL:</b>					
OBRA O SERVICIO	171.674	82.643	92,82	478	0,28
EVENTUALES CIRCUNSTANCIAS DE LA PRODUCCIÓN	184.650	33.211	21,93	20.749	12,66
INTERNIDAD	53.830	-936	-1,71	3.314	6,56
RELEVO	1.024	648	172,34	270	35,81
JUBILACIÓN PARCIAL	2.781	1.260	82,84	410	17,29
TEMPORAL PERS. CON DISCAPACIDAD	498	202	68,24	21	4,40
PRÁCTICAS	2.218	1.672	306,23	244	12,36
OTROS CONTRATOS	23	7	43,75	13	130,00
<b>TOTAL</b>	<b>416.698</b>	<b>118.707</b>	<b>39,84</b>	<b>25.499</b>	<b>6,52</b>
<b>TOTAL</b>	<b>1.289.012</b>	<b>293.827</b>	<b>29,52</b>	<b>20.819</b>	<b>1,64</b>

CONTRATOS TEMPORALES POR MODALIDAD

TIPO DE CONTRATO	TOTAL	VARIACIÓN			
		MENSUAL		ANUAL	
		ABSOLUTA	RELATIVA	ABSOLUTA	RELATIVA
OBRA O SERVICIO	591.376	208.387	54,41	-3.603	-0,61
EVENTUALES CIRCUNSTANCIAS DE LA PRODUCCIÓN	522.558	79.091	17,83	19.954	3,97
INTERNIDAD	151.635	-629	-0,41	4.291	2,91
JUBILACIÓN ESPECIAL 64 AÑOS	208	25	13,66	20	10,64
RELEVO	2.187	1.124	105,74	222	11,30
JUBILACIÓN PARCIAL	2.781	1.260	82,84	410	17,29
TEMPORAL PERS. CON DISCAPACIDAD	1.262	406	47,43	20	1,61
PRÁCTICAS	7.711	5.019	186,44	392	5,36
FORMACIÓN	3.077	197	6,84	-886	-22,36
OTROS CONTRATOS	6.217	-1.053	-14,48	-1	-0,02
<b>TOTAL</b>	<b>1.289.012</b>	<b>293.827</b>	<b>29,52</b>	<b>20.819</b>	<b>1,64</b>

CONTRATOS FORMATIVOS

TIPO DE CONTRATO	TOTAL	VARIACIÓN			
		MENSUAL		ANUAL	
		ABSOLUTA	RELATIVA	ABSOLUTA	RELATIVA
PRÁCTICAS	7.711	5.019	186,44	392	5,36
FORMACIÓN	3.077	197	6,84	-886	-22,36
<b>TOTAL</b>	<b>10.788</b>	<b>5.216</b>	<b>93,61</b>	<b>-494</b>	<b>-4,38</b>

EVOLUCIÓN DE LOS CONTRATOS

	TOTAL	VARIACIÓN RELATIVA		INDEFINIDOS						TEMPORALES	
		MENSUAL	ANUAL	TOTAL	% SOBRE TOTAL CONT.	VARIACIÓN RELATIVA		TOTAL	% SOBRE TOTAL CONT.	VARIACIÓN RELATIVA	
						MENSUAL	ANUAL			MENSUAL	ANUAL
<b>AÑO 2007</b>											
ENERO	1.653.150	19,25	12,27	255.422	15,45%	8,63	59,90	1.397.728	84,55%	21,42	6,47
FEBRERO	1.408.327	-14,81	3,05	175.887	12,49%	-31,14	9,55	1.232.440	87,51%	-11,83	2,18
MARZO	1.564.432	11,08	0,57	193.165	12,35%	9,82	9,59	1.371.267	87,65%	11,26	-0,58
ABRIL	1.385.980	-11,41	6,27	168.931	12,19%	-12,55	15,98	1.217.049	87,81%	-11,25	5,05
MAYO	1.625.492	17,28	-0,74	190.378	11,71%	12,70	14,09	1.435.114	88,29%	17,92	-2,42
JUNIO	1.582.127	-2,67	-4,45	178.278	11,27%	-6,36	16,92	1.403.849	88,73%	-2,18	-6,61
JULIO	1.754.918	10,92	5,03	180.841	10,30%	1,44	7,46	1.574.077	89,70%	12,13	4,76
AGOSTO	1.287.035	-26,66	-2,71	127.583	9,91%	-29,45	-8,87	1.159.452	90,09%	-26,34	-1,98
SEPTIEMBRE	1.595.921	24,00	-4,71	192.289	12,05%	50,72	-4,19	1.403.632	87,95%	21,06	-4,78
OCTUBRE	1.911.389	19,77	5,07	233.084	12,19%	21,22	-2,75	1.678.305	87,81%	19,57	6,25
NOVIEMBRE	1.592.018	-16,71	-4,12	190.015	11,94%	-18,48	-18,06	1.402.003	88,06%	-16,46	-1,86
DICIEMBRE	1.261.319	-20,77	-9,01	134.511	10,66%	-29,21	-42,79	1.126.808	89,34%	-19,63	-2,12
<b>AÑO 2008</b>											
ENERO	1.581.360	25,37	-4,34	196.763	12,44%	46,28	-22,97	1.384.597	87,56%	22,88	-0,94
FEBRERO	1.427.302	-9,74	1,35	186.135	13,04%	-5,40	5,83	1.241.167	86,96%	-10,36	0,71
MARZO	1.285.644	-9,92	-17,82	168.133	13,08%	-9,67	-12,96	1.117.511	86,92%	-9,96	-18,51
ABRIL	1.459.666	13,54	5,32	189.283	12,97%	12,58	12,05	1.270.383	87,03%	13,68	4,38
MAYO	1.384.915	-5,12	-14,80	164.464	11,88%	-13,11	-13,61	1.220.451	88,12%	-3,93	-14,96
JUNIO	1.419.348	2,49	-10,29	153.986	10,85%	-6,37	-13,63	1.265.362	89,15%	3,68	-9,86
JULIO	1.626.466	14,59	-7,32	160.363	9,86%	4,14	-11,32	1.466.103	90,14%	15,86	-6,86
AGOSTO	1.049.939	-35,45	-18,42	97.584	9,29%	-39,15	-23,51	952.355	90,71%	-35,04	-17,86
SEPTIEMBRE	1.501.595	43,02	-5,91	173.481	11,55%	77,78	-9,78	1.328.114	88,45%	39,46	-5,38
OCTUBRE	1.584.811	5,54	-17,09	180.229	11,37%	3,89	-22,68	1.404.582	88,63%	5,76	-16,31
NOVIEMBRE	1.162.614	-26,64	-26,97	129.123	11,11%	-28,36	-32,05	1.033.491	88,89%	-26,42	-26,28
DICIEMBRE	1.117.577	-3,87	-11,40	103.061	9,22%	-20,18	-23,38	1.014.516	90,78%	-1,84	-9,97
<b>AÑO 2009</b>											
ENERO	1.125.773	0,73	-28,81	119.201	10,59%	15,66	-39,42	1.006.572	89,41%	-0,78	-27,30
FEBRERO	1.016.678	-9,69	-28,77	115.683	11,38%	-2,95	-37,85	900.995	88,62%	-10,49	-27,41
MARZO	1.061.112	4,37	-17,46	121.228	11,42%	4,79	-27,90	939.884	88,58%	4,32	-15,89
ABRIL	1.031.420	-2,80	-29,34	111.474	10,81%	-8,05	-41,11	919.946	89,19%	-2,12	-27,59
MAYO	1.110.014	7,62	-19,85	109.097	9,83%	-2,13	-33,67	1.000.917	90,17%	8,80	-17,99
JUNIO	1.274.698	14,84	-10,19	107.735	8,45%	-1,25	-30,04	1.166.963	91,55%	16,59	-7,78
JULIO	1.403.023	10,07	-13,74	111.143	7,92%	3,16	-30,69	1.291.880	92,08%	10,70	-11,88
AGOSTO	944.823	-32,66	-10,01	68.735	7,27%	-38,16	-29,56	876.088	92,73%	-32,19	-8,01
SEPTIEMBRE	1.354.836	43,40	-9,77	128.374	9,48%	86,77	-26,00	1.226.462	90,52%	39,99	-7,65
OCTUBRE	1.357.868	0,22	-14,32	126.497	9,32%	-1,46	-29,81	1.231.371	90,68%	0,40	-12,33
NOVIEMBRE	1.204.027	-11,33	3,56	107.420	8,92%	-15,08	-16,81	1.096.607	91,08%	-10,94	6,11
DICIEMBRE	1.137.565	-5,52	1,79	85.827	7,54%	-20,10	-16,72	1.051.738	92,46%	-4,09	3,67
<b>AÑO 2010</b>											
ENERO	1.050.233	-7,68	-6,71	94.595	9,01%	10,22	-20,64	955.638	90,99%	-9,14	-5,06
FEBRERO	1.028.222	-2,10	1,14	101.211	9,84%	6,99	-12,51	927.011	90,16%	-3,00	2,89
MARZO	1.189.327	15,67	12,08	117.934	9,92%	16,52	-2,72	1.071.393	90,08%	15,58	13,99
ABRIL	1.078.509	-9,32	4,57	102.973	9,55%	-12,69	-7,63	975.536	90,45%	-8,95	6,04
MAYO	1.182.100	9,61	6,49	108.264	9,16%	5,14	-0,76	1.073.836	90,84%	10,08	7,29
JUNIO	1.297.611	9,77	1,80	98.754	7,61%	-8,78	-8,34	1.198.857	92,39%	11,64	2,73
JULIO	1.397.265	7,68	-0,41	95.823	6,86%	-2,97	-13,78	1.301.442	93,14%	8,56	0,74
AGOSTO	1.010.216	-27,70	6,92	66.846	6,62%	-30,24	-2,75	943.370	93,38%	-27,51	7,68
SEPTIEMBRE	1.390.283	37,62	2,62	122.090	8,78%	82,64	-4,90	1.268.193	91,22%	34,43	3,40
OCTUBRE	1.346.087	-3,18	-0,87	118.422	8,80%	-3,00	-6,38	1.227.665	91,20%	-3,20	-0,30
NOVIEMBRE	1.257.479	-6,58	4,44	108.131	8,60%	-8,69	0,66	1.149.348	91,40%	-6,38	4,81
DICIEMBRE	1.189.818	-5,38	4,59	93.171	7,83%	-13,84	8,56	1.096.647	92,17%	-4,59	4,27
<b>AÑO 2011</b>											
ENERO	1.116.019	-6,20	6,26	102.733	9,21%	10,26	8,60	1.013.286	90,79%	-7,60	6,03
FEBRERO	1.011.418	-9,37	-1,63	94.363	9,33%	-8,15	-6,77	917.055	90,67%	-9,50	-1,07
MARZO	1.154.903	14,19	-2,89	111.118	9,62%	17,76	-5,78	1.043.785	90,38%	13,82	-2,58
ABRIL	1.067.046	-7,61	-1,06	96.242	9,02%	-13,39	-6,54	970.804	90,98%	-6,99	-0,49
MAYO	1.288.914	20,79	9,04	103.176	8,00%	7,20	-4,70	1.185.738	92,00%	22,14	10,42
JUNIO	1.312.519	1,83	1,15	94.924	7,23%	-8,00	-3,88	1.217.595	92,77%	2,69	1,56
JULIO	1.349.286	2,80	-3,43	89.911	6,66%	-5,28	-6,17	1.259.375	93,34%	3,43	-3,23
AGOSTO	1.061.303	-21,34	5,06	66.118	6,23%	-26,46	-1,09	995.185	93,77%	-20,98	5,49
SEPTIEMBRE	1.393.728	31,32	0,25	104.716	7,51%	58,38	-14,23	1.289.012	92,49%	29,52	1,64
OCTUBRE											
NOVIEMBRE											
DICIEMBRE											

SEPTIEMBRE 2011

PERSONAS CONTRATADAS SEGÚN SEXO POR TIPO DE CONTRATO

	AMBOS SEXOS			HOMBRES			MUJERES		
	CONTRATOS	PERSONAS	MEDIA	CONTRATOS	PERSONAS	MEDIA	CONTRATOS	PERSONAS	MEDIA
TOTAL CONTRATOS	1.393.728	1.119.878	1,24	749.282	596.646	1,26	644.446	523.232	1,23
INDEFINIDOS	104.716	103.541	1,01	52.318	51.691	1,01	52.398	51.850	1,01
TEMPORALES	1.289.012	1.020.149	1,26	696.964	546.634	1,28	592.048	473.515	1,25
OBRA O SERVICIO	591.376	498.044	1,19	366.024	303.404	1,21	225.352	194.640	1,16
EVENTUAL CC PRODUCCION	522.558	410.053	1,27	273.914	211.392	1,30	248.644	198.661	1,25
INTERINIDAD	151.635	120.891	1,25	44.108	35.507	1,24	107.527	85.384	1,26
TEMPORAL PERS. CON DISCAPACIDAD	1.262	1.230	1,03	747	731	1,02	515	499	1,03
RELEVO	2.187	2.154	1,02	1.211	1.195	1,01	976	959	1,02
JUBILACION PARCIAL	2.781	2.742	1,01	1.898	1.871	1,01	883	871	1,01
SUSTITUCION POR JUBILACION 64 AÑOS	208	208	1,00	119	119	1,00	89	89	1,00
PRACTICAS	7.711	7.642	1,01	3.290	3.267	1,01	4.421	4.375	1,01
FORMACION	3.077	3.065	1,00	1.615	1.606	1,01	1.462	1.459	1,00
OTROS CONTRATOS	6.217	3.924	1,58	4.038	2.354	1,72	2.179	1.570	1,39

SEPTIEMBRE 2011

## CONTRATOS POR CC.AA. Y PROVINCIAS

PROVINCIA AUTONOMÍA	TOTAL	VARIACIÓN			
		MENSUAL		ANUAL	
		ABSOLUTA	RELATIVA	ABSOLUTA	RELATIVA
ALMERÍA	25.808	9.542	58,66	1.223	4,97
CÁDIZ	36.875	2.279	6,59	-2.434	-6,19
CÓRDOBA	32.588	8.346	34,43	194	0,60
GRANADA	30.792	7.891	34,46	918	3,07
HUELVA	27.461	9.969	56,99	2.571	10,33
JAÉN	25.539	4.031	18,74	18	0,07
MÁLAGA	47.834	7.746	19,32	-816	-1,68
SEVILLA	85.588	32.192	60,29	3.341	4,06
ANDALUCÍA	312.485	81.996	35,57	5.015	1,63
HUESCA	4.862	-838	-14,70	-232	-4,55
TERUEL	3.396	631	22,82	-230	-6,34
ZARAGOZA	30.994	5.996	23,99	-1.714	-5,24
ARAGÓN	39.252	5.789	17,30	-2.176	-5,25
ASTURIAS	24.121	906	3,90	-1.122	-4,44
ILLES BALEARS	25.382	1.879	7,99	-292	-1,14
LAS PALMAS	28.143	1.061	3,92	698	2,54
STA. CRUZ DE TENERIFE	23.174	983	4,43	264	1,15
CANARIAS	51.317	2.044	4,15	962	1,91
CANTABRIA	13.464	-752	-5,29	-388	-2,80
ALBACETE	19.147	8.611	81,73	-109	-0,57
CIUDAD REAL	32.025	18.681	140,00	-2.500	-7,24
CUENCA	12.035	7.040	140,94	-634	-5,00
GUADALAJARA	7.587	729	10,63	-905	-10,66
TOLEDO	23.757	11.194	89,10	365	1,56
CASTILLA LA MANCHA	94.551	46.255	95,77	-3.783	-3,85
ÁVILA	3.385	572	20,33	-246	-6,77
BURGOS	12.533	2.966	31,00	2.114	20,29
LEÓN	10.411	1.702	19,54	-31	-0,30
PALENCIA	5.070	825	19,43	279	5,82
SALAMANCA	7.996	1.038	14,92	-436	-5,17
SEGOVIA	4.031	-85	-2,07	-386	-8,74
SORIA	2.230	-151	-6,34	17	0,77
VALLADOLID	18.606	6.381	52,20	1.723	10,21
ZAMORA	5.792	1.638	39,43	1.130	24,24
CASTILLA Y LEÓN	70.054	14.886	26,98	4.164	6,32
BARCELONA	154.437	50.979	49,28	-5.151	-3,23
GIRONA	16.789	1.640	10,83	56	0,33
LLEIDA	11.815	-4.671	-28,33	-1.664	-12,35
TARRAGONA	19.491	2.854	17,15	-580	-2,89
CATALUÑA	202.532	50.802	33,48	-7.339	-3,50
ALICANTE-ALACANT	38.536	9.383	32,19	-1.136	-2,86
CASTELLÓN-CASTELLÓ	13.303	2.058	18,30	157	1,19
VALENCIA-VALÈNCIA	66.886	14.911	28,69	-4.068	-5,73
COM. VALENCIANA	118.725	26.352	28,53	-5.047	-4,08
BADAJOS	36.230	6.139	20,40	5.748	18,86
CÁCERES	11.898	687	6,13	1.185	11,06
EXTREMADURA	48.128	6.826	16,53	6.933	16,83
A CORUÑA	26.562	2.219	9,12	55	0,21
LUGO	6.161	89	1,47	381	6,59
OURENSE	5.882	832	16,48	218	3,85
PONTEVEDRA	26.729	2.344	9,61	-14	-0,05
GALICIA	65.334	5.484	9,16	640	0,99
MADRID	168.997	49.846	41,83	1.219	0,73
MURCIA	46.684	11.532	32,81	922	2,01
NAVARRA	24.154	4.837	25,04	2.434	11,21
ARABA/ALAVA	13.233	4.306	48,24	1.210	10,06
BIZKAIA	37.679	10.525	38,76	-78	-0,21
GIPUZKOA	20.402	4.654	29,55	-726	-3,44
PAÍS VASCO	71.314	19.485	37,59	406	0,57
LA RIOJA	12.546	3.699	41,81	724	6,12
CEUTA	1.580	-526	-24,98	-160	-9,20
MELILLA	1.524	436	40,07	35	2,35
EXTRANJERO	1.584	649	69,41	298	23,17
<b>TOTAL</b>	<b>1.393.728</b>	<b>332.425</b>	<b>31,32</b>	<b>3.445</b>	<b>0,25</b>

SEPTIEMBRE 2011

## CONTRATOS INDEFINIDOS POR CC.AA. Y PROVINCIAS \*

PROVINCIA AUTONOMÍA	TOTAL	VARIACIÓN			
		MENSUAL		ANUAL	
		ABSOLUTA	RELATIVA	ABSOLUTA	RELATIVA
ALMERÍA	1.376	757	122,29	-9	-0,65
CÁDIZ	1.508	303	25,15	-591	-28,16
CÓRDOBA	1.071	500	87,57	-59	-5,22
GRANADA	1.408	806	133,89	-470	-25,03
HUELVA	646	249	62,72	-92	-12,47
JAÉN	777	420	117,65	-254	-24,64
MÁLAGA	2.532	655	34,90	-572	-18,43
SEVILLA	3.238	1.422	78,30	-532	-14,11
ANDALUCÍA	12.556	5.112	68,67	-2.579	-17,04
HUESCA	397	88	28,48	-62	-13,51
TERUEL	203	27	15,34	-39	-16,12
ZARAGOZA	2.074	787	61,15	-535	-20,51
ARAGÓN	2.674	902	50,90	-636	-19,21
ASTURIAS	1.574	286	22,20	-269	-14,60
ILLES BALEARS	2.568	457	21,65	-141	-5,20
LAS PALMAS	2.532	279	12,38	-632	-19,97
STA. CRUZ DE TENERIFE	2.113	308	17,06	-299	-12,40
CANARIAS	4.645	587	14,47	-931	-16,70
CANTABRIA	818	145	21,55	-284	-25,77
ALBACETE	695	48	7,42	-216	-23,71
CIUDAD REAL	527	133	33,76	-250	-32,18
CUENCA	243	5	2,10	-119	-32,87
GUADALAJARA	347	40	13,03	-99	-22,20
TOLEDO	1.227	503	69,48	-109	-8,16
CASTILLA LA MANCHA	3.039	729	31,56	-793	-20,69
ÁVILA	194	54	38,57	-82	-29,71
BURGOS	740	200	37,04	-167	-18,41
LEÓN	747	105	16,36	-177	-19,16
PALENCIA	267	36	15,58	-6	-2,20
SALAMANCA	634	231	57,32	19	3,09
SEGOVIA	285	55	23,91	-65	-18,57
SORIA	213	85	66,41	14	7,04
VALLADOLID	943	251	36,27	-220	-18,92
ZAMORA	227	28	14,07	-112	-33,04
CASTILLA Y LEÓN	4.250	1.045	32,61	-796	-15,77
BARCELONA	18.403	9.216	100,32	-3.298	-15,20
GIRONA	2.121	651	44,29	-315	-12,93
LLEIDA	1.080	337	45,36	-213	-16,47
TARRAGONA	1.789	323	22,03	-262	-12,77
CATALUÑA	23.393	10.527	81,82	-4.088	-14,88
ALICANTE-ALACANT	3.290	1.315	66,58	-820	-19,95
CASTELLÓN-CASTELLÓ	1.280	229	21,79	-90	-6,57
VALENCIA-VALÈNCIA	5.230	2.530	93,70	-1.450	-21,71
COM. VALENCIANA	9.800	4.074	71,15	-2.360	-19,41
BADAJOS	691	103	17,52	-148	-17,64
CÁCERES	476	141	42,09	-17	-3,45
EXTREMADURA	1.167	244	26,44	-165	-12,39
A CORUÑA	2.110	565	36,57	-47	-2,18
LUGO	684	101	17,32	-63	-8,43
OURENSE	484	105	27,70	32	7,08
PONTEVEDRA	1.737	394	29,34	-72	-3,98
GALICIA	5.015	1.165	30,26	-150	-2,90
MADRID	22.797	9.047	65,80	-2.222	-8,88
MURCIA	3.437	1.375	66,68	-411	-10,68
NAVARRA	1.520	514	51,09	-164	-9,74
ARABA/ALAVA	681	314	85,56	-259	-27,55
BIZKAIA	2.384	1.217	104,28	-549	-18,72
GIPUZKOA	1.494	650	77,01	-438	-22,67
PAÍS VASCO	4.559	2.181	91,72	-1.246	-21,46
LA RIOJA	605	143	30,95	-98	-13,94
CEUTA	121	15	14,15	-31	-20,39
MELILLA	116	32	38,10	-26	-18,31
EXTRANJERO	62	18	40,91	16	34,78
<b>TOTAL</b>	<b>104.716</b>	<b>38.598</b>	<b>58,38</b>	<b>-17.374</b>	<b>-14,23</b>

(\*) Incluye contratos convertidos en indefinidos



SEPTIEMBRE 2011

## CONTRATOS TEMPORALES POR CC.AA. Y PROVINCIAS

PROVINCIA AUTONOMÍA	TOTAL	VARIACIÓN			
		MENSUAL		ANUAL	
		ABSOLUTA	RELATIVA	ABSOLUTA	RELATIVA
ALMERÍA	24.432	8.785	56,14	1.232	5,31
CÁDIZ	35.367	1.976	5,92	-1.843	-4,95
CÓRDOBA	31.517	7.846	33,15	253	0,81
GRANADA	29.384	7.085	31,77	1.388	4,96
HUELVA	26.815	9.720	56,86	2.663	11,03
JAÉN	24.762	3.611	17,07	272	1,11
MÁLAGA	45.302	7.091	18,56	-244	-0,54
SEVILLA	82.350	30.770	59,65	3.873	4,94
ANDALUCÍA	299.929	76.884	34,47	7.594	2,60
HUESCA	4.465	-926	-17,18	-170	-3,67
TERUEL	3.193	604	23,33	-191	-5,64
ZARAGOZA	28.920	5.209	21,97	-1.179	-3,92
ARAGÓN	36.578	4.887	15,42	-1.540	-4,04
ASTURIAS	22.547	620	2,83	-853	-3,65
ILLES BALEARS	22.814	1.422	6,65	-151	-0,66
LAS PALMAS	25.611	782	3,15	1.330	5,48
STA. CRUZ DE TENERIFE	21.061	675	3,31	563	2,75
CANARIAS	46.672	1.457	3,22	1.893	4,23
CANTABRIA	12.646	-897	-6,62	-104	-0,82
ALBACETE	18.452	8.563	86,59	107	0,58
CIUDAD REAL	31.498	18.548	143,23	-2.250	-6,67
CUENCA	11.792	7.035	147,89	-515	-4,18
GUADALAJARA	7.240	689	10,52	-806	-10,02
TOLEDO	22.530	10.691	90,30	474	2,15
CASTILLA LA MANCHA	91.512	45.526	99,00	-2.990	-3,16
ÁVILA	3.191	518	19,38	-164	-4,89
BURGOS	11.793	2.766	30,64	2.281	23,98
LEÓN	9.664	1.597	19,80	146	1,53
PALENCIA	4.803	789	19,66	285	6,31
SALAMANCA	7.362	807	12,31	-455	-5,82
SEGOVIA	3.746	-140	-3,60	-321	-7,89
SORIA	2.017	-236	-10,47	3	0,15
VALLADOLID	17.663	6.130	53,15	1.943	12,36
ZAMORA	5.565	1.610	40,71	1.242	28,73
CASTILLA Y LEÓN	65.804	13.841	26,64	4.960	8,15
BARCELONA	136.034	41.763	44,30	-1.853	-1,34
GIRONA	14.668	989	7,23	371	2,59
LLEIDA	10.735	-5.008	-31,81	-1.451	-11,91
TARRAGONA	17.702	2.531	16,68	-318	-1,76
CATALUÑA	179.139	40.275	29,00	-3.251	-1,78
ALICANTE-ALACANT	35.246	8.068	29,69	-316	-0,89
CASTELLÓN-CASTELLÓ	12.023	1.829	17,94	247	2,10
VALENCIA-VALÈNCIA	61.656	12.381	25,13	-2.618	-4,07
COM. VALENCIANA	108.925	22.278	25,71	-2.687	-2,41
BADAJOS	35.539	6.036	20,46	5.896	19,89
CÁCERES	11.422	546	5,02	1.202	11,76
EXTREMADURA	46.961	6.582	16,30	7.098	17,81
A CORUÑA	24.452	1.654	7,26	102	0,42
LUGO	5.477	-12	-0,22	444	8,82
OURENSE	5.398	727	15,56	186	3,57
PONTEVEDRA	24.992	1.950	8,46	58	0,23
GALICIA	60.319	4.319	7,71	790	1,33
MADRID	146.200	40.799	38,71	3.441	2,41
MURCIA	43.247	10.157	30,70	1.333	3,18
NAVARRA	22.634	4.323	23,61	2.598	12,97
ARABA/ALAVA	12.552	3.992	46,64	1.469	13,25
BIZKAIA	35.295	9.308	35,82	471	1,35
GIPUZKOA	18.908	4.004	26,87	-288	-1,50
PAÍS VASCO	66.755	17.304	34,99	1.652	2,54
LA RIOJA	11.941	3.556	42,41	822	7,39
CEUTA	1.459	-541	-27,05	-129	-8,12
MELILLA	1.408	404	40,24	61	4,53
EXTRANJERO	1.522	631	70,82	282	22,74
<b>TOTAL</b>	<b>1.289.012</b>	<b>293.827</b>	<b>29,52</b>	<b>20.819</b>	<b>1,64</b>

SEPTIEMBRE 2011

CONTRATOS POR CC.AA. Y PROVINCIAS. DATOS ACUMULADOS

PROVINCIA AUTONOMÍA	TOTAL	INDEFINIDOS *	% S / TOTAL	TEMPORALES	% S / TOTAL
ALMERÍA	161.910	8.945	5,52	152.965	94,48
CÁDIZ	317.599	13.936	4,39	303.663	95,61
CÓRDOBA	306.297	8.135	2,66	298.162	97,34
GRANADA	264.140	9.079	3,44	255.061	96,56
HUELVA	235.628	5.860	2,49	229.768	97,51
JAÉN	294.717	6.263	2,13	288.454	97,87
MÁLAGA	391.194	23.305	5,96	367.889	94,04
SEVILLA	596.213	25.967	4,36	570.246	95,64
ANDALUCÍA	2.567.698	101.490	3,95	2.466.208	96,05
HUESCA	49.760	4.131	8,30	45.629	91,70
TERUEL	25.430	2.244	8,82	23.186	91,18
ZARAGOZA	230.055	18.814	8,18	211.241	91,82
ARAGÓN	305.245	25.189	8,25	280.056	91,75
ASTURIAS	196.657	14.172	7,21	182.485	92,79
ILLES BALEARS	253.252	27.504	10,86	225.748	89,14
LAS PALMAS	231.983	21.525	9,28	210.458	90,72
STA. CRUZ DE TENERIFE	192.786	18.722	9,71	174.064	90,29
CANARIAS	424.769	40.247	9,48	384.522	90,52
CANTABRIA	117.726	8.798	7,47	108.928	92,53
ALBACETE	94.957	5.695	6,00	89.262	94,00
CIUDAD REAL	118.945	5.413	4,55	113.532	95,45
CUENCA	50.227	2.745	5,47	47.482	94,53
GUADALAJARA	59.636	3.486	5,85	56.150	94,15
TOLEDO	120.907	9.439	7,81	111.468	92,19
CASTILLA LA MANCHA	444.672	26.778	6,02	417.894	93,98
ÁVILA	25.846	1.898	7,34	23.948	92,66
BURGOS	85.144	6.271	7,37	78.873	92,63
LEÓN	75.736	7.113	9,39	68.623	90,61
PALENCIA	38.005	2.512	6,61	35.493	93,39
SALAMANCA	60.162	5.189	8,63	54.973	91,37
SEGOVIA	32.913	2.570	7,81	30.343	92,19
SORIA	18.339	1.544	8,42	16.795	91,58
VALLADOLID	122.492	8.325	6,80	114.167	93,20
ZAMORA	34.148	2.331	6,83	31.817	93,17
CASTILLA Y LEÓN	492.785	37.753	7,66	455.032	92,34
BARCELONA	1.196.605	137.421	11,48	1.059.184	88,52
GIRONA	150.779	19.532	12,95	131.247	87,05
LLEIDA	102.826	8.900	8,66	93.926	91,34
TARRAGONA	165.138	16.624	10,07	148.514	89,93
CATALUÑA	1.615.348	182.477	11,30	1.432.871	88,70
ALICANTE-ALACANT	314.162	28.690	9,13	285.472	90,87
CASTELLÓN-CASTELLÓ	107.616	9.924	9,22	97.692	90,78
VALENCIA-VALENCIA	538.427	41.224	7,66	497.203	92,34
COM. VALENCIANA	960.205	79.838	8,31	880.367	91,69
BADAJOS	252.135	7.436	2,95	244.699	97,05
CÁCERES	98.583	4.818	4,89	93.765	95,11
EXTREMADURA	350.718	12.254	3,49	338.464	96,51
A CORUÑA	215.525	18.192	8,44	197.333	91,56
LUGO	50.100	6.128	12,23	43.972	87,77
OURENSE	43.563	3.906	8,97	39.657	91,03
PONTEVEDRA	207.074	14.839	7,17	192.235	92,83
GALICIA	516.262	43.065	8,34	473.197	91,66
MADRID	1.279.202	179.827	14,06	1.099.375	85,94
MURCIA	415.373	30.690	7,39	384.683	92,61
NAVARRA	169.331	11.495	6,79	157.836	93,21
ARABA/ALAVA	89.541	5.342	5,97	84.199	94,03
BIZKAIA	288.393	18.148	6,29	270.245	93,71
GIPIZKOA	158.195	10.257	6,48	147.938	93,52
PAÍS VASCO	536.129	33.747	6,29	502.382	93,71
LA RIOJA	73.700	5.269	7,15	68.431	92,85
CEUTA	14.465	1.128	7,80	13.337	92,20
MELILLA	12.383	1.101	8,89	11.282	91,11
EXTRANJERO	9.216	479	5,20	8.737	94,80
<b>TOTAL</b>	<b>10.755.136</b>	<b>863.301</b>	<b>8,03</b>	<b>9.891.835</b>	<b>91,97</b>

(\*) Incluye contratos convertidos en indefinidos



**PRESTACIONES**



El número de solicitudes de prestaciones a nivel nacional registradas en el mes de agosto de 2011 ascendió a 750.320, lo que representa un 1,2 % menos que el mismo mes del año anterior.

Las altas tramitadas han sido 701.878 lo que supone una disminución del 6,1 % sobre el mes de agosto de 2010.

El plazo medio de reconocimiento del mes de agosto de 2011 ha sido de 2 días, un día menos que el mismo mes del año anterior.

Los beneficiarios existentes a final del mes fueron 2.784.900 con una disminución respecto al mismo mes del año anterior del 7,1%.

La cobertura del sistema de protección por desempleo durante el mes de agosto de 2011 ha sido del 71,10%, el mismo indicador en agosto de 2010 fue de 79,10%, lo que supone un descenso en la cobertura del 10,1 % (1).

Los gastos totales de agosto de 2011 ascendieron a 2.456,5 millones de euros, lo que supone un 5.78% menos que el mismo mes del año anterior.

El gasto medio mensual por beneficiario, sin incluir el subsidio agrario de Andalucía y Extremadura, en el mes de agosto de 2011 ha sido de 906,8 €, lo que supone un aumento sobre el mismo mes del año anterior de 3,9€ (1,6%).

La cuantía media bruta de la prestación contributiva percibida por beneficiario durante el mes de agosto de 2011 ha sido de 838,9 euros, lo que supone un aumento de 8,3 euros sobre el mismo mes del año anterior (1,0%).

El número de beneficiarios extranjeros del mes de agosto de 2011 fue de 357.596 lo que representa un 16,9% menos que el mismo mes del año anterior. El descenso es superior en los beneficiarios procedentes de países no comunitarios (-19,4%) que en los del entorno comunitario (-11,2%).

En relación con el total de beneficiarios de prestaciones por desempleo, los beneficiarios extranjeros representan el 12,84%.

Los beneficiarios de prestaciones extranjeros suponen, por otro lado, el 61,17% del total de demandantes de empleo extranjeros.

Por último, el gasto de las prestaciones de los beneficiarios extranjeros ha sido de 258,0 millones de euros (un 13,1% menos que en 2010), que en relación con el gasto total de las prestaciones por desempleo supone el 10,5%.

(1) Nuevo indicador de cobertura que responde a la siguiente fórmula:

$$\frac{\text{Total de beneficiarios de prestaciones}}{\text{Paro Reg. SISPE con experiencia laboral} + \text{Benef. de subsidio de eventuales agrarios}}$$



AGOSTO 2011

SÍNTESIS DE DATOS NACIONALES DE PRESTACIONES POR DESEMPLEO

	2009	2010	INCREMENTO 2010 S/ 2009 (%)	2011	INCREMENTO 2011 S/ 2010 (%)
<b>SOLICITUDES</b>	<b>765.610</b>	<b>741.353</b>	<b>-3,2</b>	<b>750.320</b>	<b>1,2</b>
Prestación Contributiva	536.933	459.530	-14,4	454.601	-1,1
Subsidio	187.308	233.756	24,8	239.663	2,5
Renta Activa de Inserción	15.559	22.246	43,0	30.715	38,1
Subsidio Eventuales Agrarios	25.810	25.821	0,0	25.341	-1,9
<b>ALTAS</b>	<b>678.075</b>	<b>747.648</b>	<b>10,3</b>	<b>701.878</b>	<b>-6,1</b>
Prestación Contributiva	497.801	451.847	-9,2	441.259	-2,3
Subsidio	149.508	260.480	74,2	217.097	-16,7
Renta Activa de Inserción	11.504	17.028	48,0	24.896	46,2
Subsidio Eventuales Agrarios	19.262	18.293	-5,0	18.626	1,8
<b>PLAZO DE RECONOCIMIENTO</b>	<b>7</b>	<b>3</b>	<b>-57,1</b>	<b>2</b>	<b>-33,3</b>
<b>BENEFICIARIOS</b>	<b>2.708.204</b>	<b>2.999.119</b>	<b>10,7</b>	<b>2.784.900</b>	<b>-7,1</b>
Prestación Contributiva	1.658.723	1.472.473	-11,2	1.354.607	-8,0
Subsidio	785.783	1.238.356	57,6	1.086.975	-12,2
Renta Activa de Inserción	99.623	128.462	28,9	191.782	49,3
Subsidio Eventuales Agrarios	164.075	159.828	-2,6	151.536	-5,2
<b>COBERTURAS (*)</b>					
Bruta	76,65	79,10	3,2	71,10	-10,1
<b>CALIDAD</b>					
% de protección Prest. Contributiva	65,20	51,86	-20,5	51,44	-0,8
% de protección Prest. Asistenciales	34,80	48,14	38,3	48,56	0,9
<b>GASTOS (Miles de Euros)</b>	<b>2.607.915</b>	<b>2.607.172</b>	<b>0,0</b>	<b>2.456.472</b>	<b>-5,78</b>
Prestación Contributiva	2.100.946	1.873.914	-10,8	1.756.363	-6,3
Subsidio	390.427	605.494	55,1	548.462	-9,4
Renta Activa de Inserción	42.920	55.743	29,9	83.180	49,2
Subsidio Eventuales Agrarios	73.622	72.021	-2,2	68.467	-4,9
<b>GASTO MEDIO POR BENEFICIARIO, INCLUIDAS LAS COTIZACIONES A LA S. SOCIAL (euros/mes)</b>	<b>996,13</b>	<b>892,88</b>	<b>-10,4</b>	<b>906,83</b>	<b>1,6</b>
<b>CUANTÍA MEDIA POR BENEFICIARIO PRESTACION CONTRIBUTIVA (euros/mes)</b>	<b>820,57</b>	<b>830,66</b>	<b>1,2</b>	<b>838,85</b>	<b>1,0</b>

Fuente: Datos provisionales del Servicio Público de Empleo Estatal

Notas:

Gastos contabilizados en el mes de septiembre y devengados en el mes de agosto

Los gastos incluyen las cotizaciones a la Seguridad Social

Los gastos de subsidio por desempleo incluyen los de Renta Agraria

En los gastos medios por beneficiario no se incluyen los gastos del subsidio para trabajadores eventuales agrarios (REASS)

Las cuantías medias de prestación contributiva percibidas por beneficiario no incluyen las cotizaciones a la S. Social y corresponden a la cuantía bruta reconocida por mes (30 días de prestación).

La cuantía media de las prestaciones asistenciales (subsídios, renta agraria y renta activa de inserción), es del 80% del IPREM= 426,00 euros (14,20€ x 30 días)

Beneficiarios, altas y solicitudes del mes de agosto.

En el % de protección no se incluyen los beneficiarios del subsidio REASS. En prestación asistencial se incluye la RAI.

(\*) Nuevo indicador de cobertura.



SÍNTESIS DE DATOS NACIONALES DE PRESTACIONES DE DESEMPLEO

SOLICITUDES

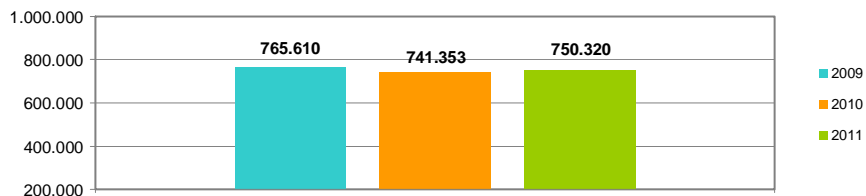

PLAZO DE RECONOCIMIENTO

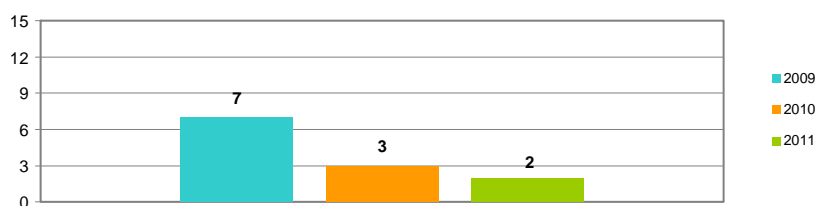

BENEFICIARIOS

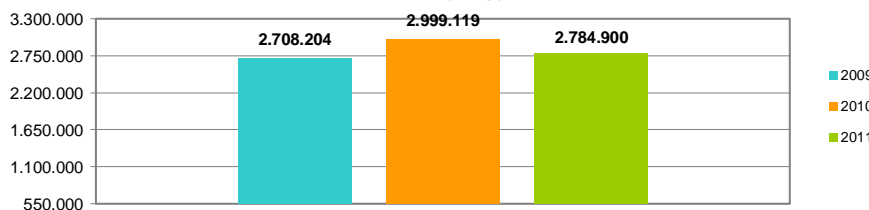

GASTOS

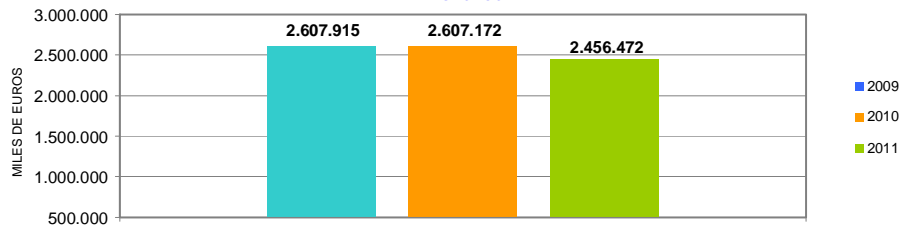



SOLICITUDES, ALTAS Y PLAZO DE RECONOCIMIENTO POR COMUNIDADES AUTÓNOMAS

Comunidades Autónomas	Solicitudes					Altas					Plazo de Reconocimiento (días)
	Prestación Contributiva	Subsidio	Renta Activa de Inserción	Subsidio Eventuales Agrarios	Total	Prestación Contributiva	Subsidio	Renta Activa de Inserción	Subsidio Eventuales Agrarios	Total	
Andalucía	68.141	61.819	9.123	22.404	161.487	65.364	57.701	7.829	16.669	147.563	2
Aragón	13.677	5.326	618		19.621	13.120	4.789	493		18.402	1
Asturias	8.199	4.103	487		12.789	8.242	4.018	466		12.726	0
Illes Balears	7.201	4.087	474		11.762	6.994	3.879	347		11.220	2
Canarias	13.959	15.320	2.808		32.087	14.051	14.409	2.432		30.892	2
Cantabria	7.206	2.109	303		9.618	7.264	2.158	293		9.715	1
Castilla-La Mancha	18.201	12.299	1.381		31.881	17.722	11.515	1.203		30.440	1
Castilla-León	21.086	8.786	1.189		31.061	20.884	8.282	991		30.157	1
Cataluña	82.859	34.318	3.399		120.576	82.019	30.201	2.385		114.605	0
C. Valenciana	56.304	29.580	4.163		90.047	53.176	24.960	3.001		81.137	4
Extremadura	8.496	9.419	1.243	2.937	22.095	7.929	8.504	977	1.957	19.367	1
Galicia	23.652	12.088	1.615		37.355	23.584	11.658	1.443		36.685	0
Madrid	51.306	19.861	1.827		72.994	48.840	16.479	1.386		66.705	2
Murcia	30.975	10.600	1.194		42.769	30.138	9.823	867		40.828	0
Navarra	8.686	2.396	263		11.345	8.486	2.215	206		10.907	0
Pais Vasco	29.975	5.448	369		35.792	29.474	4.802	342		34.618	3
La Rioja	4.042	1.163	96		5.301	3.408	772	89		4.269	4
Ceuta	254	567	57		878	273	572	67		912	0
Melilla	382	374	106		862	291	360	79		730	7
<b>TOTAL</b>	<b>454.601</b>	<b>239.663</b>	<b>30.715</b>	<b>25.341</b>	<b>750.320</b>	<b>441.259</b>	<b>217.097</b>	<b>24.896</b>	<b>18.626</b>	<b>701.878</b>	<b>2</b>

Notas informativas:

Solicitudes y altas del mes de agosto.

El dato de solicitudes indica el número de expedientes de prestaciones recibidas.

El dato de altas indica el número de expedientes reconocidos, tanto inicialmente como por reanudación de las prestaciones, sin incluir las altas tras las prórrogas del subsidio y en el caso de RAI, indica el dato de participantes en el programa.

El plazo de reconocimiento indica el número de días que median entre la fecha de solicitud y la fecha de resolución.

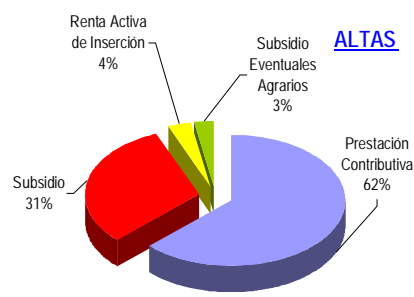
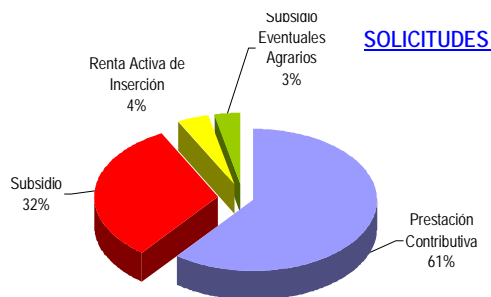

días

PLAZO DE RECONOCIMIENTO

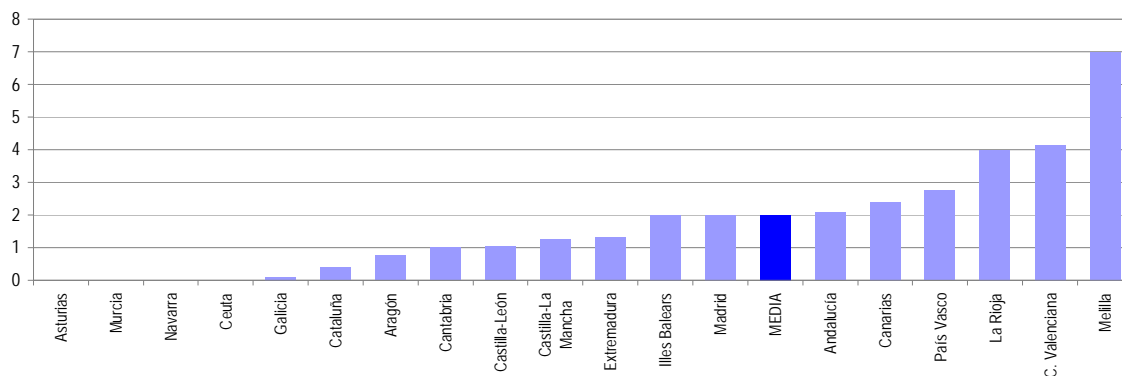

AGOSTO 2011

BENEFICIARIOS DE PRESTACIONES POR DESEMPLEO

Provincias	Beneficiarios				Total
	Prestación Contributiva	Subsidio	Renta Activa de Inserción	Subsidio Eventuales Agrarios (1)	
Araba/Álava	8.248	4.350	237		12.835
Albacete	11.508	10.875	2.373		24.756
Alicante	51.058	50.894	13.824		115.776
Almería	28.958	24.152	4.716	4.429	62.255
Ávila	4.021	3.514	673		8.208
Badajoz	16.262	27.576	5.847	12.364	62.049
Illes Balears	27.453	19.359	2.439		49.251
Barcelona	185.017	117.376	11.914		314.307
Burgos	9.400	5.579	781		15.760
Cáceres	10.157	13.486	1.933	7.181	32.757
Cádiz	31.109	41.287	15.003	10.403	97.802
Castellón	20.644	17.302	1.630		39.576
Ciudad Real	14.155	13.937	2.378		30.470
Córdoba	20.037	29.138	4.920	24.619	78.714
A Coruña	30.303	20.747	3.836		54.886
Cuenca	5.165	4.526	709		10.400
Girona	21.852	15.481	1.243		38.576
Granada	22.608	31.699	5.627	15.761	75.695
Guadalajara	7.833	5.561	525		13.919
Gipuzkoa	29.812	14.305	1.122		45.239
Huelva	20.054	20.192	3.379	10.472	54.097
Huesca	5.782	2.864	332		8.978
Jaén	15.128	24.759	3.780	20.253	63.920
León	11.662	8.928	1.330		21.920
Lleida	12.268	7.129	711		20.108
La Rioja	8.796	4.611	620		14.027
Lugo	7.303	5.072	924		13.299
Madrid	194.472	93.050	10.827		298.349
Málaga	42.853	50.093	11.811	11.097	115.854
Murcia	44.263	32.686	7.362		84.311
Navarra	16.556	9.841	998		27.395
Ourense	7.056	6.929	1.286		15.271
Asturias	25.489	21.174	3.168		49.831
Palencia	3.621	2.436	502		6.559
Las Palmas	36.378	39.914	11.452		87.744
Pontevedra	28.880	21.321	4.145		54.346
Salamanca	8.459	6.116	1.446		16.021
S.C.Tenerife	34.695	36.887	7.815		79.397
Cantabria	14.254	9.062	1.695		25.011
Segovia	3.523	1.913	236		5.672
Sevilla	51.929	66.981	13.265	34.957	167.132
Soria	1.848	1.115	183		3.146
Tarragona	25.245	18.344	2.508		46.097
Teruel	3.419	2.461	223		6.103
Toledo	21.719	18.374	2.571		42.664
Valencia	87.939	62.181	10.401		160.521
Valladolid	13.635	7.459	1.766		22.860
Bizkaia	17.546	8.953	762		27.261
Zamora	4.201	2.963	628		7.792
Zaragoza	27.334	15.749	2.464		45.547
Ceuta	1.278	3.548	606		5.432
Melilla	1.422	2.726	856		5.004
<b>TOTAL</b>	<b>1.354.607</b>	<b>1.086.975</b>	<b>191.782</b>	<b>151.536</b>	<b>2.784.900</b>

Beneficiarios del mes de agosto.

(1) Datos provisionales

AGOSTO 2011

**BENEFICIARIOS DE PRESTACIONES POR DESEMPLEO**

Comunidades Autónomas	Beneficiarios				Total
	Prestación Contributiva	Subsidio	Renta Activa de Inserción	Subsidio Eventuales Agrarios	
Andalucía	232.676	288.301	62.501	131.991	715.469
Aragón	36.535	21.074	3.019		60.628
Asturias	25.489	21.174	3.168		49.831
Illes Balears	27.453	19.359	2.439		49.251
Canarias	71.073	76.801	19.267		167.141
Cantabria	14.254	9.062	1.695		25.011
Castilla-La Mancha	60.380	53.273	8.556		122.209
Castilla-León	60.370	40.023	7.545		107.938
Cataluña	244.382	158.330	16.376		419.088
C. Valenciana	159.641	130.377	25.855		315.873
Extremadura	26.419	41.062	7.780	19.545	94.806
Galicia	73.542	54.069	10.191		137.802
Madrid	194.472	93.050	10.827		298.349
Murcia	44.263	32.686	7.362		84.311
Navarra	16.556	9.841	998		27.395
País Vasco	55.606	27.608	2.121		85.335
La Rioja	8.796	4.611	620		14.027
Ceuta	1.278	3.548	606		5.432
Melilla	1.422	2.726	856		5.004
<b>TOTAL</b>	<b>1.354.607</b>	<b>1.086.975</b>	<b>191.782</b>	<b>151.536</b>	<b>2.784.900</b>

DISTRIBUCION DE BENEFICIARIOS

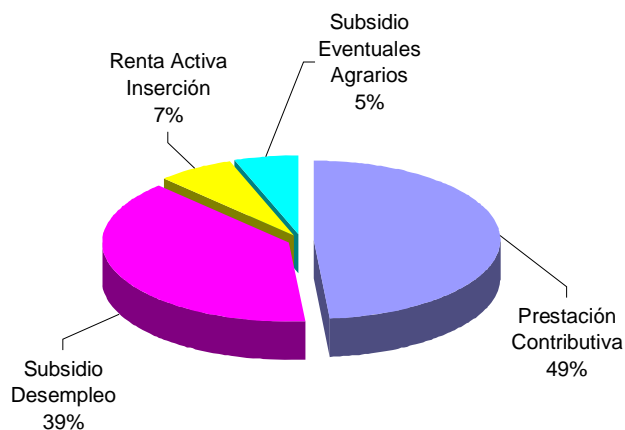

GASTOS DE PRESTACIONES POR DESEMPLEO POR PROVINCIAS

PROVINCIAS	Gastos de Prestaciones (miles de euros)					Cuantía media prestación contributiva percibida por beneficiario (euros/mes)
	Total	Prestación Contributiva	Subsidio Desempleo	Renta Activa Inserción	Subsidio Eventuales Agrarios	
Araba/Alava	14.415	11.980	2.330	105		920,9
Albacete	20.492	14.148	5.309	1.035		821,2
Alicante	93.154	61.142	26.061	5.951		791,1
Almería	50.280	34.276	11.859	2.062	2.083	812,2
Ávila	6.723	4.676	1.750	297		777,8
Badajoz	38.491	18.464	12.636	2.502	4.889	755,7
Illes Balears	46.753	35.803	9.905	1.045		862,3
Barcelona	327.996	262.285	60.691	5.020		912,0
Burgos	16.424	13.103	2.969	352		860,8
Cáceres	22.097	11.606	6.527	823	3.141	753,7
Cádiz	69.248	37.756	20.344	6.448	4.700	804,3
Castellón	36.689	27.112	8.856	721		837,0
Ciudad Real	24.539	16.736	6.758	1.045		800,7
Córdoba	52.397	24.842	14.093	2.141	11.321	813,7
A Coruña	50.676	37.897	11.097	1.682		827,6
Cuenca	8.485	5.983	2.198	304		784,5
Girona	36.626	28.334	7.766	526		847,1
Granada	53.534	28.505	15.232	2.425	7.372	828,1
Guadalajara	12.983	10.073	2.682	228		851,5
Gipuzkoa	31.725	26.452	4.935	338		892,2
Huelva	40.835	24.703	9.961	1.453	4.718	847,1
Huesca	8.857	7.284	1.431	142		827,2
Jaén	42.109	19.461	11.666	1.662	9.320	812,4
León	20.617	15.212	4.837	568		839,2
Lleida	19.037	15.161	3.564	312		802,9
La Rioja	14.608	11.795	2.531	282		857,7
Lugo	11.798	8.716	2.682	400		782,0
Madrid	311.892	259.088	48.032	4.772		849,9
Málaga	86.599	51.818	24.431	5.151	5.199	797,3
Murcia	76.980	56.983	16.763	3.234		811,2
Navarra	30.454	24.683	5.343	428		917,9
Ourense	13.003	8.671	3.767	565		788,0
Asturias	47.076	34.577	11.158	1.341		862,3
Palencia	5.997	4.492	1.294	211		803,9
Las Palmas	67.448	42.987	19.540	4.921		787,2
Pontevedra	49.355	36.364	11.193	1.798		815,5
Salamanca	13.865	10.099	3.134	632		777,8
S. C. Tenerife	60.514	38.966	18.134	3.414		752,9
Cantabria	23.947	18.520	4.688	739		833,3
Segovia	5.320	4.261	959	100		795,6
Sevilla	119.350	65.457	32.375	5.794	15.724	806,4
Soria	3.014	2.361	573	80		813,4
Tarragona	43.768	33.563	9.137	1.068		863,4
Teruel	5.664	4.303	1.262	99		825,0
Toledo	36.925	26.644	9.151	1.130		802,5
Valencia	151.844	114.470	32.760	4.614		829,6
Valladolid	21.626	17.030	3.834	762		821,8
Bizkaia	50.934	42.549	7.884	501		924,6
Zamora	6.655	4.861	1.530	264		782,1
Zaragoza	45.753	36.646	8.036	1.071		854,7
Ceuta	3.559	1.717	1.583	259		871,3
Melilla	3.342	1.748	1.231	363		803,2
<b>TOTAL NACIONAL</b>	<b>2.456.472</b>	<b>1.756.363</b>	<b>548.462</b>	<b>83.180</b>	<b>68.467</b>	<b>838,9</b>

Fuente: Datos provisionales del Servicio Público de Empleo Estatal

Notas:

Gastos contabilizados en el mes de septiembre y devengados en el mes de agosto.

Los gastos incluyen las cotizaciones a la Seguridad Social

Los gastos de subsidio por desempleo incluyen los de Renta Agraria

Las cuantías medias de prestación contributiva percibidas por beneficiario no incluyen las cotizaciones a la S. Social y corresponden a la cuantía bruta reconocida por mes (30 días de prestación)

La cuantía media de las prestaciones asistenciales (subsidijs, renta agraria y renta activa de inserción), es del 80% del IPREM= 426,00euros (14,20€x 30 días)

CUANÍA MEDIA PRESTACIÓN CONTRIBUTIVA POR BENEFICIARIO

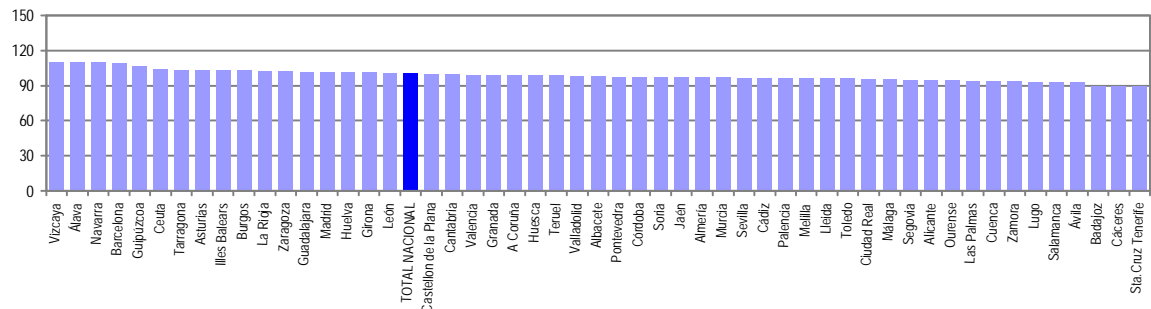

Notas: Valores nacionales = Índice 100

GASTOS DE PRESTACIONES POR DESEMPLEO CC. AA

CC.AA.	Gastos de Prestaciones (miles de euros)					Cuantía media prestación contributiva percibida por beneficiario (euros/mes)
	Total	Prestación Contributiva	Subsidio Desempleo	Renta Activa Inserción	Subsidio Eventuales Agrarios	
Andalucía	514.352	286.818	139.961	27.136	60.437	811,8
Aragón	60.274	48.233	10.729	1.312		847,6
Asturias	47.076	34.577	11.158	1.341		862,3
Illes Balears	46.753	35.803	9.905	1.045		862,3
Canarias	127.962	81.953	37.674	8.335		770,4
Cantabria	23.947	18.520	4.688	739		833,3
Castilla-La Mancha	103.424	73.584	26.098	3.742		810,5
Castilla-León	100.241	76.095	20.880	3.266		816,5
Cataluña	427.427	339.343	81.158	6.926		895,7
C. Valenciana	281.687	202.724	67.677	11.286		818,3
Extremadura	60.588	30.070	19.163	3.325	8.030	754,9
Galicia	124.832	91.648	28.739	4.445		814,5
Madrid	311.892	259.088	48.032	4.772		849,9
Murcia	76.980	56.983	16.763	3.234		811,2
Navarra	30.454	24.683	5.343	428		917,9
Pais Vasco	97.074	80.981	15.149	944		906,7
La Rioja	14.608	11.795	2.531	282		857,7
Ceuta	3.559	1.717	1.583	259		871,3
Melilla	3.342	1.748	1.231	363		803,2
<b>TOTAL NACIONAL</b>	<b>2.456.472</b>	<b>1.756.363</b>	<b>548.462</b>	<b>83.180</b>	<b>68.467</b>	<b>838,9</b>

Fuente: Datos provisionales del Servicio Público de Empleo Estatal

Notas:

Gastos contabilizados en el mes de septiembre y devengados en el mes de agosto.

Los gastos incluyen las cotizaciones a la Seguridad Social

Los gastos de subsidio por desempleo incluyen los de Renta Agraria

Las cuantías medias de prestación contributiva percibidas por beneficiario no incluyen las cotizaciones a la S. Social y corresponden a la cuantía bruta reconocida por mes (30 días de prestación).

La cuantía media de las prestaciones asistenciales (subsidió, renta agraria y renta activa de inserción), es del 80% del IPREM= 426,00euros (14,20€ x 30 días)

TOTAL NACIONAL DE GASTOS DE PRESTACIONES DE DESEMPLEO

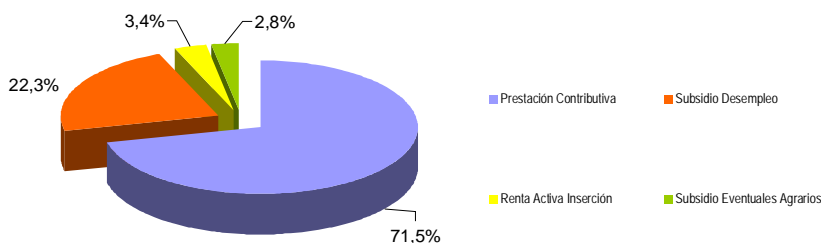

CUANTÍA MEDIA PRESTACIÓN CONTRIBUTIVA POR BENEFICIARIO

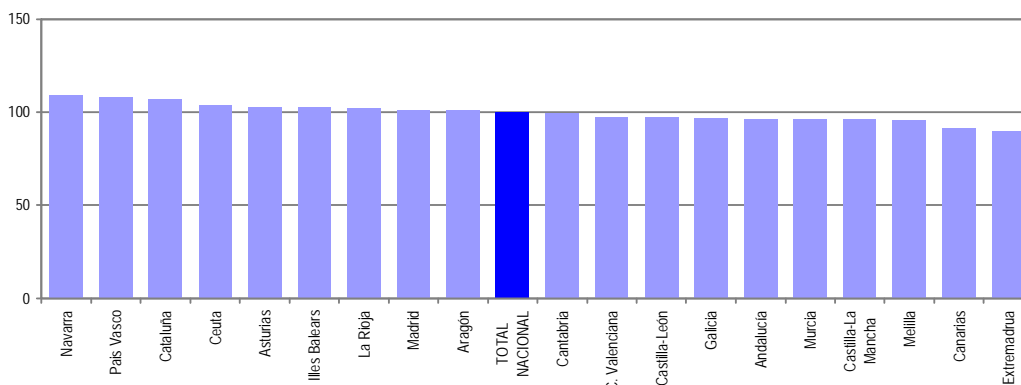

Notas: Valores nacionales = Índice 100

AGOSTO 2011

SÍNTESIS DE DATOS NACIONALES DE BENEFICIARIOS DE PRESTACIONES POR DESEMPLEO EXTRANJEROS

	2009	2010	INCREMENTO 2010 S/ 2009 (%)	2011	INCREMENTO 2011 S/ 2010 (%)
<b>Nº DE BENEFICIARIOS</b>	<b>363.223</b>	<b>430.572</b>	<b>18,5</b>	<b>357.596</b>	<b>-16,9</b>
Prestación Contributiva	233.489	183.783	-21,3	162.225	-11,7
Subsidio	120.674	227.031	88,1	167.164	-26,4
Renta Activa de Inserción	6.711	12.491	86,1	25.544	104,5
Subsidio Eventuales Agrarios	2.349	2.649	12,8	2.663	0,5
<b>ENTORNO COMUNITARIO</b>	<b>105.533</b>	<b>128.678</b>	<b>21,9</b>	<b>114.322</b>	<b>-11,2</b>
<b>ENTORNO NO COMUNITARIO</b>	<b>257.690</b>	<b>301.894</b>	<b>17,2</b>	<b>243.274</b>	<b>-19,4</b>
<b>% SOBRE TOTAL BENEFICIARIOS</b>	<b>13,41</b>	<b>14,36</b>	<b>7,0</b>	<b>12,84</b>	<b>-10,6</b>
Prestación Contributiva	14,08	12,48	-11,3	11,98	-4,0
Subsidio	15,36	18,33	19,4	15,38	-16,1
Renta Activa de Inserción	6,74	9,72	44,3	13,32	37,0
Subsidio Eventuales Agrarios	1,43	1,66	15,8	1,76	6,0
<b>% BENEFICIARIOS s/DEMANDANTES DE EMPLEO EXTRANJEROS</b>	<b>74,34</b>	<b>75,69</b>	<b>1,8</b>	<b>61,17</b>	<b>-19,2</b>
<b>GASTO (Miles de Euros) (1)</b>	<b>299.076</b>	<b>296.836</b>	<b>-0,7</b>	<b>257.973</b>	<b>-13,1</b>
Prestación Contributiva	240.215	190.960	-20,5	170.077	-10,9
Subsidio	55.153	99.723	80,8	76.545	-23,2
Renta Activa de Inserción	2.637	4.934	87,1	10.125	105,2
Subsidio Eventuales Agrarios	1.071	1.219	13,8	1.226	0,6
<b>% S/GASTO TOTAL PRESTACIONES</b>	<b>11,5</b>	<b>11,4</b>	<b>-0,9</b>	<b>10,5</b>	<b>-7,9</b>

(1) Datos estimados.

Fuente: Datos provisionales del Servicio Público de Empleo Estatal correspondientes al mes de agosto de cada año.

Notas:

En el entorno comunitario se incluyen los países de la UE, inclusive los de régimen transitorio, los del Espacio Económico Europeo (Liechtenstein, Islandia y Noruega) y la Confederación Suiza.



SÍNTESIS DE DATOS NACIONALES DE BENEFICIARIOS DE PRESTACIONES POR DESEMPLEO EXTRANJEROS

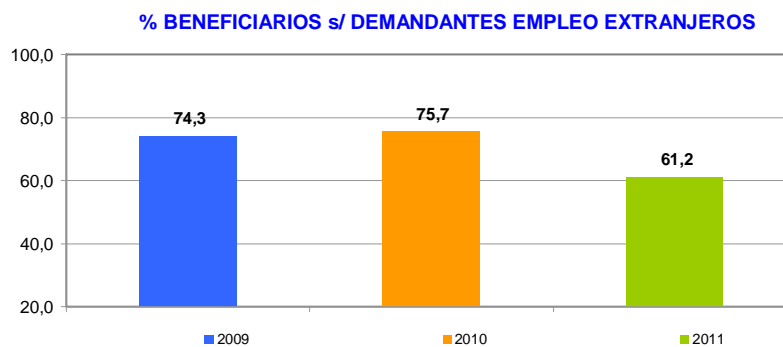
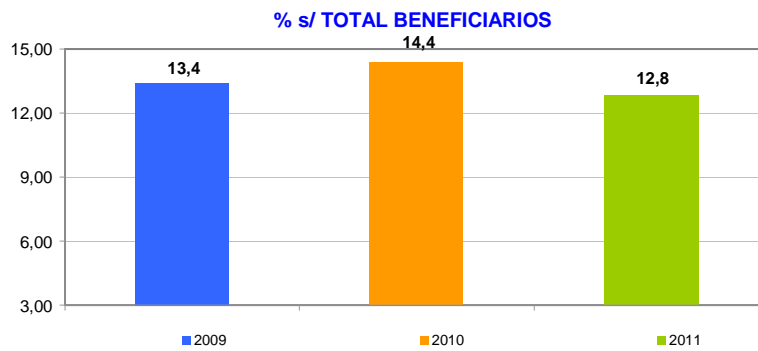
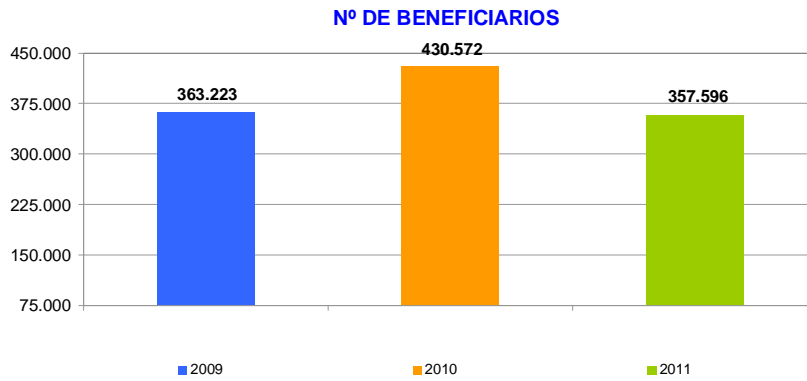

SÍNTESIS DE DATOS NACIONALES DE BENEFICIARIOS DE PRESTACIONES POR DESEMPLEO EXTRANJEROS

EVOLUCIÓN DEL GASTO DE BENEFICIARIOS EXTRANJEROS

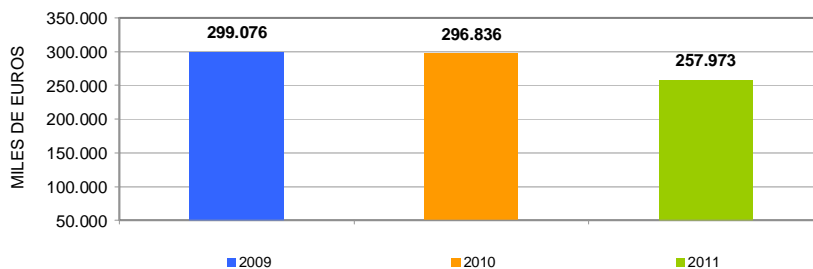

DISTRIBUCIÓN DEL GASTO DE BENEFICIARIOS EXTRANJEROS POR TIPO DE PRESTACIÓN (%)

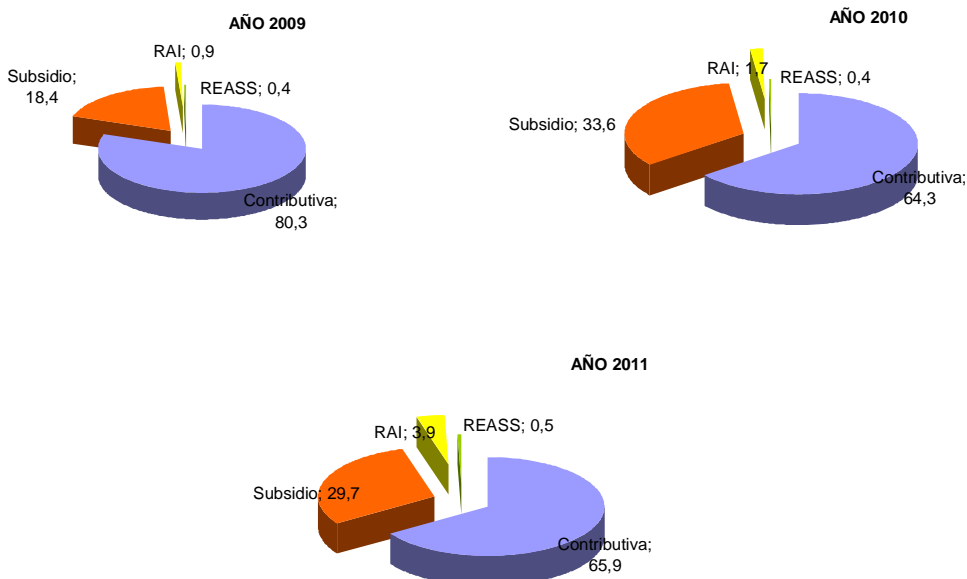

EVOLUCIÓN % GASTO BENEFICIARIOS EXTRANJEROS s/GASTO TOTAL EN PRESTACIONES

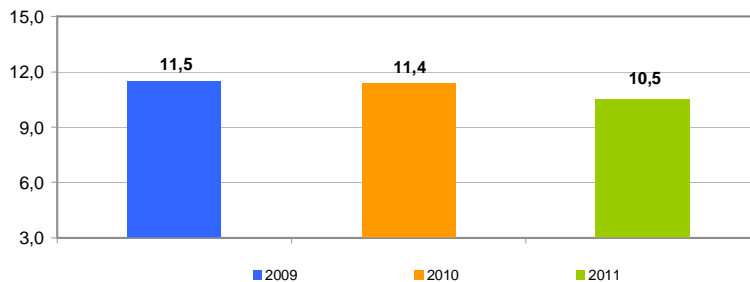

DISTRIBUCIÓN DE LOS BENEFICIARIOS EXTRANJEROS POR PROVINCIAS

	Beneficiarios extranjeros			
	Total	Países comunitarios	Países no comunitarios	%
Araba/Álava	1.936	389	1.547	0,54
Albacete	2.682	1.037	1.645	0,75
Alicante	16.559	5.368	11.191	4,63
Almería	15.787	5.764	10.023	4,42
Ávila	1.287	425	862	0,36
Badajoz	1.457	749	708	0,41
Illes Balears	9.834	3.033	6.801	2,75
Barcelona	57.919	9.076	48.843	16,20
Burgos	2.477	1.341	1.136	0,69
Cáceres	1.453	313	1.140	0,41
Cádiz	2.517	892	1.625	0,70
Castellón	9.698	5.501	4.197	2,71
Ciudad Real	3.719	1.999	1.720	1,04
Córdoba	1.588	626	962	0,44
A Coruña	2.232	744	1.488	0,62
Cuenca	2.433	1.392	1.041	0,68
Girona	9.730	1.985	7.745	2,72
Granada	4.457	1.585	2.872	1,25
Guadalajara	3.253	1.540	1.713	0,91
Gipuzkoa	2.569	799	1.770	0,72
Huelva	7.417	5.547	1.870	2,07
Huesca	1.765	889	876	0,49
Jaén	1.738	363	1.375	0,49
León	1.706	721	985	0,48
Lleida	5.423	1.747	3.676	1,52
La Rioja	3.233	1.244	1.989	0,90
Lugo	993	399	594	0,28
Madrid	56.691	17.659	39.032	15,85
Málaga	11.994	4.028	7.966	3,35
Murcia	17.814	2.422	15.392	4,98
Navarra	4.384	1.328	3.056	1,23
Ourense	1.054	667	387	0,30
Asturias	2.936	1.129	1.807	0,82
Palencia	486	209	277	0,14
Las Palmas	8.591	2.873	5.718	2,40
Pontevedra	2.864	1.172	1.692	0,80
Salamanca	1.121	468	653	0,31
S.C.Tenerife	7.293	2.895	4.398	2,04
Cantabria	2.233	679	1.554	0,62
Segovia	1.446	825	621	0,40
Sevilla	5.105	1.666	3.439	1,43
Soria	711	276	435	0,20
Tarragona	10.657	3.141	7.516	2,98
Teruel	1.683	704	979	0,47
Toledo	6.886	2.964	3.922	1,93
Valencia	20.334	7.297	13.037	5,69
Valladolid	2.244	1.218	1.026	0,63
Bizkaia	3.321	798	2.523	0,93
Zamora	586	384	202	0,16
Zaragoza	9.462	4.033	5.429	2,65
Ceuta	691	7	684	0,19
Melilla	1.147	12	1.135	0,32
<b>TOTAL NACIONAL</b>	<b>357.596</b>	<b>114.322</b>	<b>243.274</b>	<b>100,00</b>

DISTRIBUCIÓN DE LOS BENEFICIARIOS EXTRANJEROS POR COMUNIDADES AUTÓNOMAS

	TOTAL					COMUNITARIOS					NO COMUNITARIOS				
	Prestaciones R.D.Leg. 1/94		REASS	RAI	Total	Prestaciones R.D.Leg. 1/94		REASS	RAI	Total	Prestaciones R.D.Leg. 1/94		REASS	RAI	Total
	Contrib.	Subsidio				Contrib.	Subsidio				Contrib.	Subsidio			
Andalucía	22.862	21.009	1.920	4.812	50.603	11.535	7.241	132	1.563	20.471	11.327	13.768	1.788	3.249	30.132
Aragón	5.562	6.541		807	12.910	2.670	2.689		267	5.626	2.892	3.852		540	7.284
Asturias	1.289	1.381		266	2.936	584	444		101	1.129	705	937		165	1.807
Illes Balears	4.636	4.641		557	9.834	1.609	1.222		202	3.033	3.027	3.419		355	6.801
Canarias	6.880	7.065		1.939	15.884	3.017	2.126		625	5.768	3.863	4.939		1.314	10.116
Cantabria	1.005	1.074		154	2.233	370	264		45	679	635	810		109	1.554
Castilla-La Manch	7.476	10.344		1.153	18.973	3.803	4.668		461	8.932	3.673	5.676		692	10.041
Castilla-León	5.329	5.750		985	12.064	2.830	2.536		501	5.867	2.499	3.214		484	6.197
Cataluña	37.355	41.317		5.057	83.729	9.822	5.597		530	15.949	27.533	35.720		4.527	67.780
C. Valenciana	18.709	23.573		4.309	46.591	8.036	8.686		1.444	18.166	10.673	14.887		2.865	28.425
Extremadura	770	1.044	743	353	2.910	404	464	15	179	1.062	366	580	728	174	1.848
Galicia	3.210	3.112		821	7.143	1.488	1.133		361	2.982	1.722	1.979		460	4.161
Madrid	29.025	24.985		2.681	56.691	9.953	7.061		645	17.659	19.072	17.924		2.036	39.032
Murcia	10.124	7.015		675	17.814	1.224	943		255	2.422	8.900	6.072		420	15.392
Navarra	2.034	2.108		242	4.384	745	504		79	1.328	1.289	1.604		163	3.056
País Vasco	3.770	3.776		280	7.826	1.294	629		63	1.986	2.476	3.147		217	5.840
La Rioja	1.823	1.269		141	3.233	812	385		47	1.244	1.011	884		94	1.989
Ceuta	128	469		94	691	3	3		1	7	125	466		93	684
Melilla	238	691		218	1.147	3	4		5	12	235	687		213	1.135
<b>TOTAL</b>	<b>162.225</b>	<b>167.164</b>	<b>2.663</b>	<b>25.544</b>	<b>357.596</b>	<b>60.202</b>	<b>46.599</b>	<b>147</b>	<b>7.374</b>	<b>114.322</b>	<b>102.023</b>	<b>120.565</b>	<b>2.516</b>	<b>18.170</b>	<b>243.274</b>

BENEFICIARIOS EXTRANJEROS COMUNITARIOS (%)

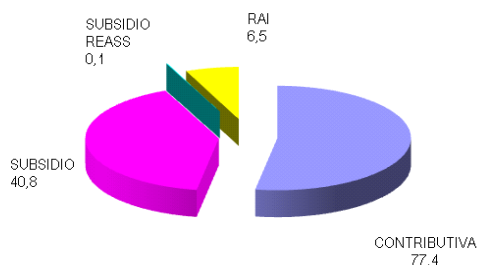

BENEFICIARIOS EXTRANJEROS NO COMUNITARIOS (%)

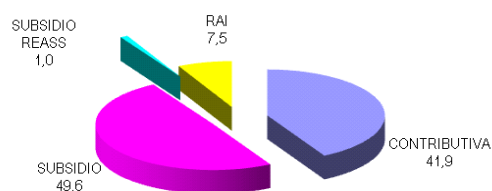

AGOSTO 2011

RELACIÓN DE LOS 60 PAÍSES CON MAYOR PROPORCIÓN DE BENEFICIARIOS DE PRESTACIONES POR DESEMPLEO EXTRANJEROS DEL TOTAL DE PAÍSES

	Beneficiarios extranjeros	% s/Total de beneficiarios extranjeros
MARRUECOS	82.230	23,00
RUMANIA	57.919	16,20
ECUADOR	35.371	9,89
COLOMBIA	20.699	5,79
BULGARIA	12.287	3,44
ITALIA	9.650	2,70
BOLIVIA	9.581	2,68
PORTUGAL	9.353	2,62
PERÚ	9.194	2,57
UCRANIA	7.999	2,24
ARGENTINA	7.189	2,01
DOMINICANA, REPÚBLICA	5.666	1,58
POLONIA	5.551	1,55
ARGELIA	5.377	1,50
PAKISTÁN	5.196	1,45
REINO UNIDO	4.798	1,34
SENEGAL	4.570	1,28
BRASIL	3.910	1,09
FRANCIA	3.867	1,08
CUBA	3.831	1,07
ALEMANIA	3.650	1,02
NIGERIA	3.128	0,88
VENEZUELA	2.925	0,82
URUGUAY	2.867	0,80
RUSIA, FEDERACION DE	2.860	0,80
MALÍ	2.486	0,70
CHILE	2.304	0,64
CHINA	2.299	0,64
GAMBIA	2.057	0,58
GHANA	2.057	0,58
PARAGUAY	1.899	0,53
LITUANIA	1.877	0,53
MOLDAVIA, REPÚBLICA DE	1.455	0,41
MAURITANIA	1.398	0,39
GUINEA	1.157	0,32
INDIA	1.146	0,32
ARMENIA	998	0,28
HOLANDA - PAISES BAJOS	980	0,27
FILIPINAS	971	0,27
BÉLGICA	795	0,22
GEORGIA	762	0,21
HONDURAS	686	0,19
MÉJICO	678	0,19
GUINEA BISSAU	583	0,16
GUINEA ECUATORIAL	562	0,16
BANGLADESH	557	0,16
CAMERÚN	507	0,14
ESTADOS UNIDOS	487	0,14
CHECA, REPÚBLICA	483	0,14
ESLOVAQUIA	464	0,13
IRLANDA	460	0,13
SUECIA	408	0,11
HUNGRÍA	375	0,11
COSTA DE MARFIL	278	0,08
AUSTRIA	274	0,08
CONGO	244	0,07
BENIN	233	0,07
BIELORUSIA - BELARUS	216	0,06
CABO VERDE	209	0,06
NICARAGUA	206	0,06
RESTO	5.377	1,50
<b>TOTAL</b>	<b>357.596</b>	<b>100,00</b>

EVOLUCIÓN MENSUAL DEL GASTO DE PRESTACIONES

Datos provisionales.

Gastos contabilizados en el mes de septiembre y devengados en el mes de agosto, incluyen las cotizaciones a la Seguridad Social

MESES	AÑO 2010			AÑO 2011		
	GASTO DE PRESTACIONES (Miles de euros)	% DE VARIACIÓN		GASTO DE PRESTACIONES (Miles de euros)	% DE VARIACIÓN	
		MENSUAL	ANUAL		MENSUAL	ANUAL
ENERO	2.923.152	5,45	16,80	2.691.938	2,83	-7,91
FEBRERO	2.894.028	-1,00	10,88	2.631.550	-2,24	-9,07
MARZO	2.845.099	-1,69	9,59	2.564.701	-2,54	-9,86
ABRIL	2.757.395	-3,08	4,51	2.459.564	-4,10	-10,80
MAYO	2.660.475	-3,51	2,73	2.397.474	-2,52	-9,89
JUNIO	2.583.076	-2,91	1,23	2.363.411	-1,42	-8,50
JULIO	2.584.068	0,04	0,21	2.400.315	1,56	-7,11
AGOSTO	2.607.172	0,89	-0,03	2.456.472	2,34	-5,78
SEPTIEMBRE	2.563.823	-1,66	-1,80			
OCTUBRE	2.573.514	0,38	-3,39			
NOVIEMBRE	2.628.230	2,13	-4,08			
DICIEMBRE	2.617.883	-0,39	-5,56			

EVOLUCIÓN MENSUAL DEL GASTO MEDIO POR BENEFICIARIO DE PRESTACIONES

No se incluyen los gastos del subsidio para trabajadores eventuales agrarios (REASS)

MESES	AÑO 2010			AÑO 2011		
	GASTO MEDIO POR BENEFICIARIO	% DE VARIACIÓN		GASTO MEDIO POR BENEFICIARIO	% DE VARIACIÓN	
		MENSUAL	ANUAL		MENSUAL	ANUAL
ENERO	948,31	0,79	-11,22	903,58	1,30	-4,72
FEBRERO	927,28	-2,22	-12,29	902,51	-0,12	-2,67
MARZO	915,48	-1,27	-12,58	897,86	-0,52	-1,92
ABRIL	899,06	-1,79	-13,82	896,72	-0,13	-0,26
MAYO	899,32	0,03	-13,19	899,65	0,33	0,04
JUNIO	891,68	-0,85	-12,36	887,96	-1,30	-0,42
JULIO	891,76	0,01	-10,98	894,16	0,70	0,27
AGOSTO	892,88	0,13	-10,37	906,83	1,42	1,56
SEPTIEMBRE	912,54	2,20	-10,38			
OCTUBRE	904,58	-0,87	-8,92			
NOVIEMBRE	902,41	-0,24	-6,02			
DICIEMBRE	892,02	-1,15	-5,19			

AGOSTO 2011

EVOLUCIÓN MENSUAL SOLICITUDES DE PRESTACIONES

MESES	AÑO 2010			AÑO 2011		
	SOLICITUDES DE PRESTACIONES	% DE VARIACIÓN		SOLICITUDES POR PRESTACIONES	% DE VARIACIÓN	
		MENSUAL	ANUAL		MENSUAL	ANUAL
ENERO	1.029.448	3,74	51,91	925.433	6,63	-10,10
FEBRERO	941.074	-8,58	46,56	809.067	-12,57	-14,03
MARZO	1.008.233	7,14	43,92	852.383	5,35	-15,46
ABRIL	942.528	-6,52	39,71	755.237	-11,40	-19,87
MAYO	914.990	-2,92	42,89	799.508	5,86	-12,62
JUNIO	969.173	5,92	34,93	807.944	1,06	-16,64
JULIO	980.804	1,20	3,74	831.242	2,88	-15,25
AGOSTO	741.353	-24,41	-3,17	750.320	-9,74	1,21
SEPTIEMBRE	799.502	7,84	-9,87			
OCTUBRE	984.062	23,08	-5,69			
NOVIEMBRE	978.933	-0,52	-11,73			
DICIEMBRE	867.859	-11,35	-12,54			

EVOLUCIÓN MENSUAL DE BENEFICIARIOS DE PRESTACIONES

MESES	AÑO 2010			AÑO 2011		
	BENEFICIARIOS	% DE VARIACIÓN		BENEFICIARIOS	% DE VARIACIÓN	
		MENSUAL	ANUAL		MENSUAL	ANUAL
ENERO	3.160.567	4,15	29,75	3.054.761	1,30	-3,35
FEBRERO	3.201.028	1,28	24,91	2.993.023	-2,02	-6,50
MARZO	3.186.685	-0,45	23,89	2.931.261	-2,06	-8,02
ABRIL	3.145.020	-1,31	20,08	2.816.346	-3,92	-10,45
MAYO	3.037.388	-3,42	17,15	2.740.217	-2,70	-9,78
JUNIO	2.976.438	-2,01	14,34	2.737.100	-0,11	-8,04
JULIO	2.976.191	-0,01	11,62	2.759.194	0,81	-7,29
AGOSTO	2.999.119	0,77	10,74	2.784.900	0,93	-7,14
SEPTIEMBRE	2.893.186	-3,53	8,83			
OCTUBRE	2.927.530	1,19	5,54			
NOVIEMBRE	2.994.245	2,28	1,85			
DICIEMBRE	3.015.462	0,71	-0,63			

EVOLUCIÓN MENSUAL DEL PLAZO DE RECONOCIMIENTO DE PRESTACIONES

MESES	AÑO 2010			AÑO 2011		
	PLAZO DE RECONOCIMIENTO	% DE VARIACIÓN		PLAZO DE RECONOCIMIENTO	% DE VARIACIÓN	
		MENSUAL	ANUAL		MENSUAL	ANUAL
ENERO	6	50,00	-25,00	3	0,00	-50,00
FEBRERO	4	-33,33	-42,86	2	-33,33	-50,00
MARZO	3	-25,00	-40,00	2	0,00	-33,33
ABRIL	2	-33,33	-66,67	1	-50,00	-50,00
MAYO	2	0,00	-66,67	1	0,00	-50,00
JUNIO	2	0,00	-60,00	1	0,00	-50,00
JULIO	2	0,00	-66,67	2	100,00	0,00
AGOSTO	3	50,00	-57,14	2	0,00	-33,33
SEPTIEMBRE	3	0,00	-57,14			
OCTUBRE	4	33,33	-33,33			
NOVIEMBRE	3	-25,00	-40,00			
DICIEMBRE	3	0,00	-25,00			

